

TRAKYA ÜNİVERSİTESİ



2012 Mali Yılı Ocak- Haziran Dönemi

Kurumsal Mali Durum ve Beklentiler Raporu

Strateji Geliştirme Daire Başkanlığı

**Bu Rapor
TRAKYA ÜNİVERSİTESİ
Strateji Geliştirme Daire Başkanlığı
tarafından hazırlanmıştır.**

Tel: (0284) 2234227 • Faks: (0284) 2234228

E- posta: sgdb@trakya.edu.tr

<http://sgdb.trakya.edu.tr>

Adres: Trakya Üniversitesi Rektörlüğü

Balkan Yerleşkesi 22030 EDİRNE

EDİRNE – 2012

SUNUŐ

5018 sayılı Kamu Mali Yönetimi ve Kontrol Kanununun 30 uncu maddesinde, genel yönetim kapsamındaki idarelerin, ilk altı aylık bütçe uygulama sonuçları, ikinci altı aya ilişkin beklenti ve hedefleri ile faaliyetlerini Temmuz ayı içinde kamuoyuna açıklayacakları hükme bağlanmıştır.

Bir yandan bütçe uygulamaları ile kamusal hizmetlerin ifasında kamuoyunun kamu idareleri üzerindeki genel denetim ve gözetim fonksiyonunun geređi şekilde gerçekleştirilmesinin sağlanması, diđer yandan mali iş ve işlemlerde saydamlığın ve hesap verilebilirliđin artırılması amacına yönelik; 2012 yılı ilk altı aylık dönemine ilişkin bütçe uygulamaları ile ikinci altı aya ilişkin beklenti, hedef ve faaliyetlerin yer aldığı "Trakya Üniversitesi 2012 Yılı Kurumsal Mali Durum ve Beklentiler Raporu" hazırlanarak kamuoyunun bilgisine sunulmuştur.

Prof. Dr. Enver DURAN
Rektör

İÇİNDEKİLER

SUNUŞ	iii
I. 2012 YILI OCAK- HAZİRAN DÖNEMİ BÜTÇE UYGULAMA SONUÇLARI	1
1. Bütçe Giderleri.....	1
2. Bütçe Gelirleri	3
II. 2012 YILI OCAK- HAZİRAN DÖNEMİNDE YÜRÜTÜLEN FAALİYETLER	4
III. 2012 YILI TEMMUZ-ARALIK DÖNEMİNE AİT BEKLENTİLER VE HEDEFLER	13
1. Bütçe Giderleri.....	13
2. Bütçe Gelirleri.....	15
IV. 2012 YILI TEMMUZ-ARALIK DÖNEMİNDE YÜRÜTÜLECEK FAALİYETLER.....	16

I. 2012 YILI OCAK- HAZİRAN DÖNEMİ BÜTÇE UYGULAMA SONUÇLARI

1. Bütçe Giderleri

2011 mali yılı bütçesiyle 133.407.000 TL ödenek tahsis edilen Üniversitemize, 2012 mali yılı için yaklaşık % 11'lik bir artışla 148.402.000 TL bütçe ödeneği tahsis edilmiştir. 2012 Mali Yılı Merkezi Yönetim Bütçe Kanunu ile tahsis edilen bu ödeneğin 83.911.000 TL'sinin personel giderleri, 15.329.000 TL'sinin sosyal güvenlik kurumlarına devlet primi giderleri, 18.947.000 TL'sinin mal ve hizmet alımı giderleri, 3.263.000 TL'sinin cari transferler, 26.952.000 TL'sinin ise sermaye giderlerinde kullanılması öngörülmüştür.

2011 yılının ilk altı aylık döneminde toplam 70.697.331 TL bütçe gideri gerçekleştirilerek, Üniversitemiz bütçesinin % 53'ü kullanılmıştır. 2012 mali yılının aynı döneminde ise 77.363.499 TL bütçe gideri yapılmış olup, bu dönemde bütçenin kullanım oranı % 52 olmuştur. Yine ilk altı aylık döneme ilişkin gider gerçekleştirmeleri karşılaştırıldığında 2012 yılında 2011 yılına oranla giderlerde % 9,43'lük bir artış olduğu görülmektedir.

2011 ve 2012 Mali Yılı Merkezi Yönetim Bütçe Kanunları ile Trakya Üniversitesine tahsis edilen ödeneklerin ilk altı aylık dönem sonundaki fiili gerçekleşme verileri Bütçe Giderlerinin Gelişim Tablosunda gösterilmiştir (Ek-1).

Aşağıdaki tabloda da görüleceği üzere 2012 yılı Ocak- Haziran döneminde, geçen yılın aynı dönemine göre personel giderlerinde % 18, sosyal güvenlik kurumlarına devlet primi giderlerinde % 12, mal ve hizmet alım giderlerinde % 31, sermaye giderlerinde % 159 oranında artış, cari transferlerde ise % 80 oranında azalış meydana gelmiştir.

2011 ve 2012 Yılları Ekonomik Bazda Ocak- Haziran Dönemi Bütçe Giderleri Gerçekleşmeleri ve Artış Oranları

AÇIKLAMA	Başlangıç Ödeneği (TL)		Gider Gerçekleşmesi (TL)		Gerçekleşmenin Başlangıç Ödeneğine Oranı (%)		Değişim Oranı (%)
	2011	2012	2011	2012	2011	2012	
Personel Giderleri	74.838.000	83.911.000	38.537.423	45.503.489	51	54	18
Sos. Güv. Kur. Dev. Pr. Gid.	14.089.000	15.329.000	7.474.721	8.392.108	52	55	12
Mal ve Hizmet Alım Gid.	15.263.000	18.947.000	7.322.922	9.594.447	43	51	31
Cari Transferler	5.617.000	3.263.000	10.573.620	2.119.861	49	65	- 80
Sermaye Giderleri	23.600.000	26.952.000	4.541.822	11.753.593	19	44	159
Sermaye Transferleri	-	-	2.246.823	-	39	0	0
Toplam	133.407.000	148.402.000	70.697.331	77.363.499	53	52	9

**2011- 2012 Yılları Ocak- Haziran Dönemi Bütçe Gider Gerçekleşmeleri
(Ekonomik 1. Düzey)**

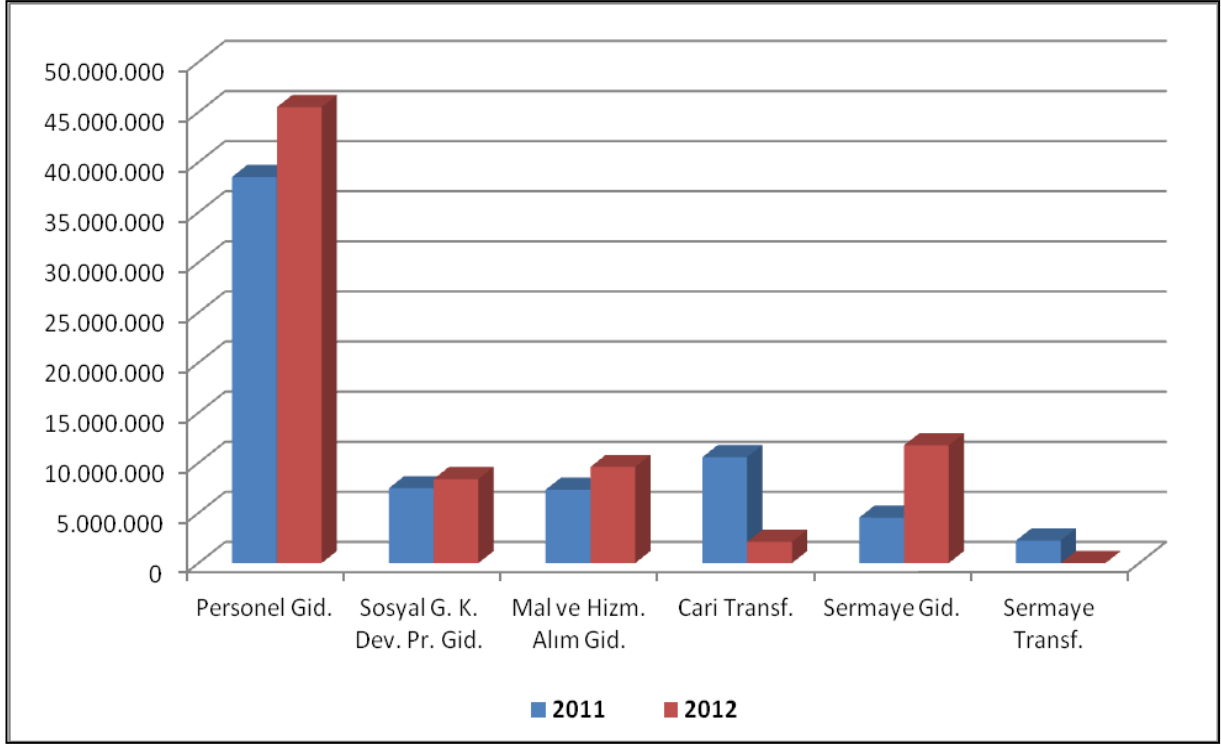

2011- 2012 Yılları Ocak- Haziran Dönemi Gider Gerçekleşmelerinin Başlangıç Ödeneğine Oranları (%) (Ekonomik 1. Düzey)

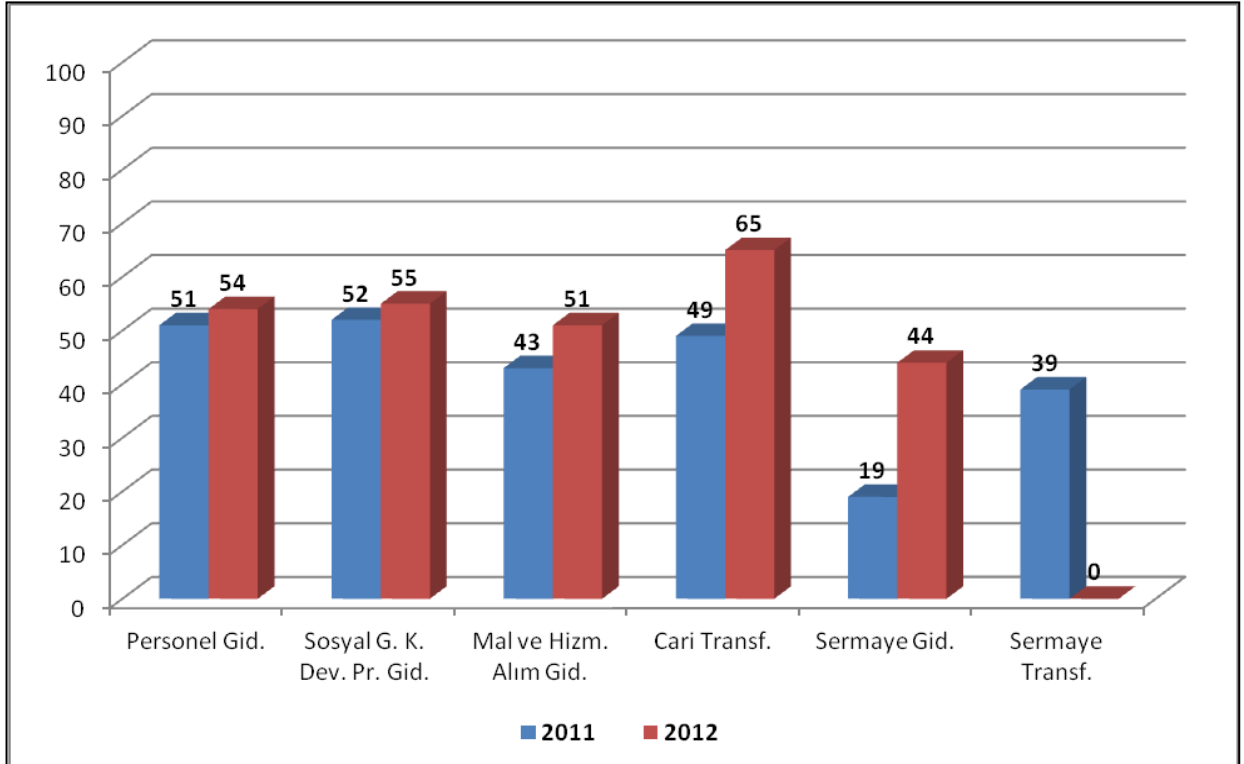

2. Bütçe Gelirleri

2011 mali yılında 14.444.000 TL teşebbüs ve mülkiyet geliri, 116.629.000 TL bağış ve yardım, 2.334.000 TL de sair gelirler olmak üzere toplam 133.407.000 TL gelir gerçekleşmesi öngörülen Üniversitemiz için, 2012 Mali Yılı Merkezi Yönetim Bütçe Kanunu ile toplam 148.402.000 TL bütçe geliri öngörülmüştür.

2012 mali yılı için öngörülen toplam 148.402.000 TL tutarındaki bütçe gelirinin 16.567.000 TL'sinin Teşebbüs ve Mülkiyet Gelirleri, 127.555.000 TL'sinin Alınan Bağış ve Yardımlar, 4.280.000 TL'sinin de Diğer Gelirler kaleminden gerçekleşeceği tahmin edilmiştir.

GELİRLERİN EKONOMİK KODLAMASI		Başlangıç Ödeneği (TL)		Ocak- Haziran Gelir Gerçekleşmeleri (TL)		Ocak- Haziran Dönemi Gerçekleşme Oranları (%)		Artış Oranı (%) (Ocak- Haziran)
		2011	2012	2011	2012	2011	2012	
03	Teş. ve Mülk. Gel.	14.444.000	16.567.000	8.633.983	10.979.878	60	66	27
04	Alınan Bağış ve Yard. ile Özel Gel.	116.629.000	127.555.000	64.974.576	67.911.182	56	53	5
05	Diğer Gelirler	2.334.000	4.280.000	3.014.968	2.781.653	129	65	-7
TOPLAM		133.407.000	148.402.000	76.623.527	81.672.713	57	55	7

2011 yılı Ocak-Haziran döneminde toplam 76.623.527 TL, 2012 yılının aynı döneminde ise toplam 81.672.713 TL gelir gerçekleşmesi olmuştur. 2011 Ocak-Haziran dönemi ile 2012 Ocak-Haziran dönemi gelir gerçekleşme rakamları karşılaştırıldığında % 7 oranında bir artışın meydana geldiği görülmektedir.

2011- 2012 Yılları Ocak- Haziran Dönemi Bütçe Geliri Gerçekleşmeleri

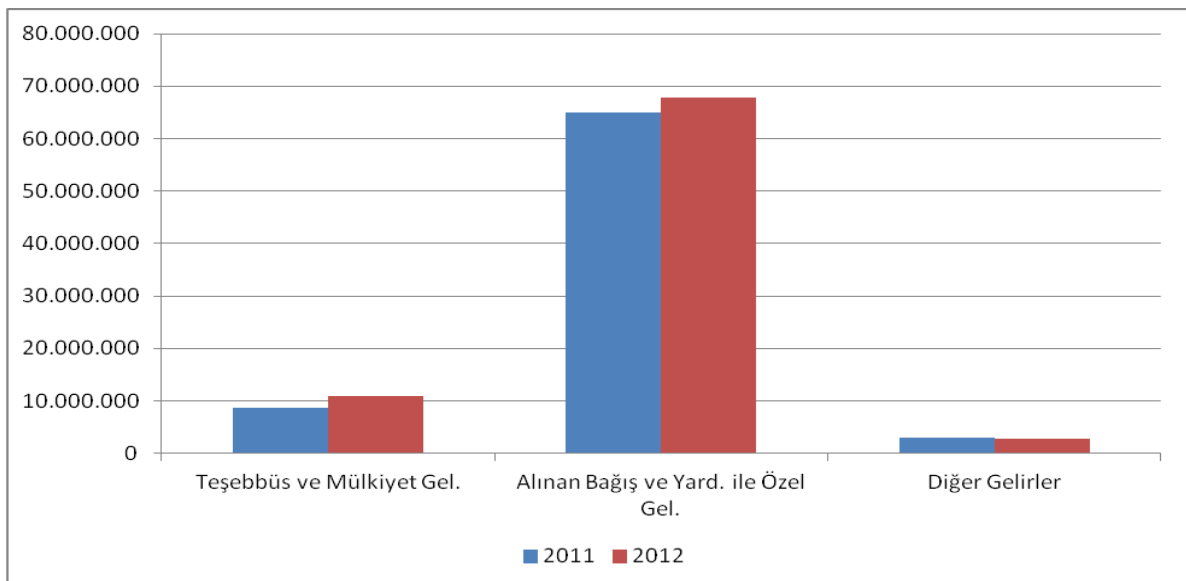

İlk altı aylık dönemler itibariyle, 2011 yılında öngörülen toplam bütçe gelirinin % 57'si, 2012 yılında ise öngörülen toplam bütçe gelirinin % 55'i gerçekleşmiştir. Ancak, toplam bütçe gelirinin gerçekleşme oranında yaşanan % 2'lik düşüğe rağmen, gerçekleşen bütçe gelirimiz 76.623.527 TL'den 81.672.714 TL'ye yükselmiş, bir başka ifadeyle yaklaşık % 7 oranında artış sağlanmıştır.

Bütçe gelirlerinin ekonomik birinci düzeydeki gerçekleşme verileri ise şu şekildedir:

Teşebbüs ve mülkiyet gelirlerinde, 2011 yılının ilk altı aylık döneminde % 60, 2012 yılının aynı döneminde ise % 66 oranında gelir gerçekleşmesi sağlanmıştır. Alınan bağış ve yardımlarda, 2011 yılı gelir gerçekleşme oranı ilk altı aylık dönemde % 56 iken, 2012 yılında bu oran % 53'e düşmüştür. Diğer gelirler kaleminde ise 2011 yılında % 129, 2012 yılında % 65 oranında gelir gerçekleşmesi sağlanmıştır. Gelirlerin aylar itibariyle ekonomik 2. düzey gerçekleşme verileri Bütçe Gelirlerinin Gelişimi Tablosunda gösterilmektedir (Ek- 2).

2011- 2012 Yılları Ocak- Haziran Dönemi Bütçe Geliri Gerçekleşme Oranları (%)

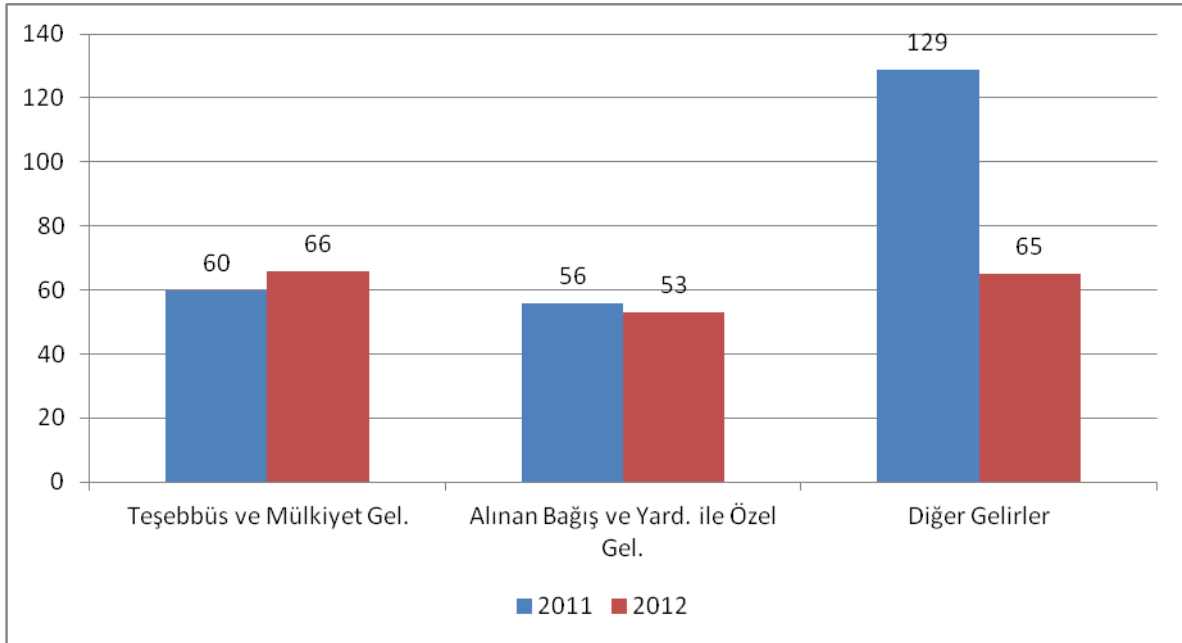

II. 2012 YILI OCAK- HAZİRAN DÖNEMİNDE YÜRÜTÜLEN FAALİYETLER

Üniversitemizde 2012 yılı Ocak-Haziran döneminde başta eğitim-öğretim faaliyeti olmak üzere 2012 Mali Yılı Performans Programında yer alan hedeflerin gerçekleştirilmesine yönelik faaliyetler yürütülmeye çalışılmıştır. Öte yandan bu dönemde yürütülen ve özellikle arz eden faaliyetlerden yatırım projeleri ile bilimsel araştırma projelerine ilişkin bilgiler aşağıdaki tabloda gösterilmiştir.

2012 YILI OCAK-HAZİRAN DÖNEMİNDE YÜRÜTÜLEN YATIRIM PROJELERİ		ÖDENEĞİ	HARCAMA	KALAN
SAĞLIK SEKTÖRÜ TOPLAM		5.000.000	319.567	4.680.433
SAĞLIK UYGULAMA VE ARAŞTIRMA HASTANESİ	06.1 MAMÜL MAL ALIMLARI	5.000.000	319.567	4.680.433
TEKNOLOJİK ARAŞTIRMA TOPLAM		5.550.000	4.296.570	1.253.430
MERKEZİ ARAŞTIRMA LABORATUVARI	06.1 MAMÜL MAL ALIMLARI	2.500.000	2.500.000	
BİLİMSEL ARAŞTIRMA PROJELERİ (ÖZGELİR)	06.1 MAMÜL MAL ALIMLARI	2.950.000	1.777.570	1.172.430
BİLİMSEL ARAŞTIRMA PROJELERİ (ÖZGELİR)	06.2 MENKUL SERMAYE ÜRETİM GİDERLERİ	50.000		50.000
BİLİMSEL ARAŞTIRMA PROJELERİ (ÖZGELİR)	06.3 GAYRİ MADDİ HAK ALIMLARI	50.000	19.000	31.000
EĞİTİM-YÜKSEKÖĞRETİM TOPLAM		17.500.000	9.063.862	8.436.138
İDARİ MALİ İŞLER (KİRA GELİRLERİ)	06.1 MAMÜL MAL ALIMLARI	230.000	114.614	115.386
İDARİ VE MALİ İŞLER DAİRE BAŞKANLIĞI	06.1 MAMÜL MAL ALIMLARI	1.100.000	393.215	706.785
İDARİ VE MALİ İŞLER DAİRE BAŞKANLIĞI	06.3 GAYRİ MADDİ HAK ALIMLARI	150.000		150.000
KÜTÜPHANE VE DOKÜMANTASYON DAİRE BAŞKANLIĞI	06.1 MAMÜL MAL ALIMLARI	340.000	226.298	113.702
KÜTÜPHANE VE DOKÜMANTASYON DAİRE BAŞKANLIĞI	06.3 GAYRİ MADDİ HAK ALIMLARI	108.000		108.000
YAPI İŞLERİ VE TEKNİK DAİRE BAŞKANLIĞI	06.4 GAYRİMENKUL ALIMLARI VE KAMULAŞTIRILMASI	2.000		2.000
SAĞLIK BİLİMLERİ FAKÜLTESİ İNŞAATI (5)	06.5 GAYRİ MENKUL SERMAYE ÜRETİM GİDERLERİ	1.250.000	600.000	650.000
BEDEN EĞİTİMİ VE SPOR Y.O DERSLİK BİNASI İNŞAATI	06.5 GAYRİ MENKUL SERMAYE ÜRETİM GİDERLERİ	2.000.000	1.233.122	766.878
DEVLET KONSERVATUVARI EK DERSLİK BLOĞU İNŞAATI (4)	06.5 GAYRİ MENKUL SERMAYE ÜRETİM GİDERLERİ	2.050.000	2.031.589	18.411
EDEBİYAT FAKÜLTESİ EK DERSLİK BLOĞU İNŞAATI (6)	06.5 GAYRİ MENKUL SERMAYE ÜRETİM GİDERLERİ	1.740.000	1.460.660	279.340
BALKAN YERLEŞKESİ MERK.ÖĞR.YEMEKHANESİ İNŞ.(500.000 LİKİT)	06.5 GAYRİ MENKUL SERMAYE ÜRETİM GİDERLERİ	2.500.000	1.597.958	902.042
ENEZ MESLEK YÜKSEKOKULU BİNASI İNŞAATI(1)	06.5 GAYRİ MENKUL SERMAYE ÜRETİM GİDERLERİ	500.000		500.000
UZUNKÖPRÜ UYG.BİL.YÜKSEKOKULU İNŞAATI (LİKİT)	06.5 GAYRİ MENKUL SERMAYE ÜRETİM GİDERLERİ	1.000.000	399.313	600.687
KAMPÜS ALT YAPISI İNŞAATI (YAPI İŞLERİ)	06.5 GAYRİ MENKUL SERMAYE ÜRETİM GİDERLERİ	3.000.000	672.496	2.327.504
ÇEŞİTLİ ÜNİTELERİN ETÜD PROJESİ (YAPI İŞLERİ)	06.5 GAYRİ MENKUL SERMAYE ÜRETİM GİDERLERİ	100.000		100.000
SAĞLIK VE KÜLTÜR SPOR DAİRE BAŞKANLIĞI (ÖZGELİR)(3)	06.7 GAYRİ MENKUL BÜYÜK ONARIM GİDERLERİ	730.000		730.000
YAPI İŞLERİ VE TEKNİK DAİRE BAŞKANLIĞI(3)	06.7 GAYRİ MENKUL BÜYÜK ONARIM GİDERLERİ	700.000	334.597	365.403
EĞİTİM-BEDEN EĞİTİMİ SPOR TOPLAM		2.000		2.000
AÇIK VE KAPALI SPOR TESİSLERİ İNŞAATI (SAĞLIK KÜLTÜR)	06.5 GAYRİ MENKUL SERMAYE ÜRETİM GİDERLERİ	2.000		2.000
EĞİTİM-KÜLTÜR TOPLAM		400.000		400.000
II.BEYAZID KÜLLİYESİ RESTARASYONU VE ONARIMI (YAPI.İŞL.)(2)	06.7 GAYRİ MENKUL BÜYÜK ONARIM GİDERLERİ	400.000		400.000
GENEL TOPLAM		28.452.000	13.679.999	14.772.001

(1) Enez Belediyesinin imar planı tadilatı değişikliğinden dolayı beklenmektedir. (2) İhalesi yapılmış olup sözleşme sürecinde beklenmektedir. (3) Rektörlüğe bağlı birimlerin doğalgaz dönüşüm işi ihalesi yapılmış olup sözleşme aşamasındadır. (4) Geçici kabulü yapıldı. (5) 30.07.2012 tarihi itibarıyla iş tamamlanacaktır. (6) 30.09.2012 tarihi itibarıyla iş tamamlanacaktır.

01.01.2012 - 30.06.2012 DÖNEMİNDE YÜRÜTÜLEN BİLİMSEL ARAŞTIRMA PROJELERİ

PRJ.NO	PRJ. YÜRÜTÜCÜSÜ	PROJE ADI	BAŞLAMA TARİHİ	BİTİŞ TARİHİ	ÖDENEĞİ	TOPLAM HARCAMA TUTARI
2012/01	UZM. DR. ELİF ÇOPUROĞLU	FEMORAL ARTER KATATERİZASYONUNDA KLASİK METOD VE ULTRASON EŞLİĞİNDE KATATERİZASYON METODUNUN KARŞILAŞTIRILMASI	23.01.2012	DEVAM EDİYOR 23.01.2013	45.000,00	43.200,00
2012/03	YRD. DOÇ. DR. TUNCER BÜLBÜL	MESLEK YÜKSEKOKULU ÖĞRENCİLERİNİN AKADEMİK VE SOSYAL UYUMUNUN ÇEŞİTLİ DEĞİŞKENLERE GÖRE İNCELENMESİ	23.01.2012	DEVAM EDİYOR 23.01.2013	7.000,00	5.164,76
2012/04	DOÇ. DR. SEYFETTİN DALGIÇ	ATOMLARARASI ETKİLEŞME POTANSİYELLERİ VE MATERYAL FİZİĞİNDEKİ UYGULAMALARI	23.01.2012	DEVAM EDİYOR 23.11.2012	7.000,00	6.812,14
2012/05	DOÇ. DR. İBRAHİM SEZGİN	II. MEŞRUTİYET DÖNEMİ TARİH DÜŞÜNCESİ	23.01.2012	DEVAM EDİYOR 23.07.2013	14.990,00	14.706,06
2012/06	DOÇ. DR. CUMHUR KILINÇER	1. SERVİKAL VERTEBRANIN CERRAHİ ANATOMİSİ:KADAVRA ÇALIŞMASI	23.01.2012	KAPANDI 28.05.2012	3.600,00	3.000,00
2012/07	PROF. DR. AHMET TEZEL	ASETİK ASİT İLE OLUŞTURULAN DENEYSEL KOLİTLİ SIÇANLARDA ROSUVASTATİN KULLANIMININ İNFLAMATUAR SÜRECE ETKİSİ	23.01.2012	DEVAM EDİYOR 23.01.2013	12.503,00	2.157,74
2012/08	YRD. DOÇ. DR. TALİHA SİDİM	İYONİK-NONİYONİK SURFAKTANTLARIN ISLATMA ÖZELLİKLERİ	23.01.2012	DEVAM EDİYOR 23.01.2014	29.972,00	29.382,00
2012/09	YRD.DOÇ.DR. GÜHERGÜL ULUÇAM	BİNOL TÜREVLİ LİGANTLARIN SENTESİ VE SİMÜLASYONU	23.01.2012	DEVAM EDİYOR 23.07.2013	30.000,00	15.952,61
2012/10	ÖĞR. GÖR. DR. DENİZ MERTKAN GEZGİN	MALİYET, ZAMAN TASARRUFU VE GÜVENLİK İLKELERİNE DAYANAN ELEKTRONİK VE WEB KONTROL TEMELLİ BİR ÖĞRENCİ DEVAM/DEVAMSIZLIK TAKİBİ SİSTEMİ UYGULAMASI TUODS	23.01.2012	DEVAM EDİYOR 23.01.2013	10.745,00	8.986,50
2012/11	PROF. DR. ÖMER ZAİM	PİROL, FURAN VE TİYOFEN İÇEREN MAKROSİKLIK PEPTİT LİGANTLARIN SENTEZİ VE ANTİFUNGAL VE ANTİMİKROBİYAL ÖZELLİKLERİN İNCELENMESİ	23.01.2012	DEVAM EDİYOR 23.01.2014	30.000,00	17.015,60
2012/12	YRD.DOÇ.DR. CEM ÇUHADAR	ÖĞRETMEN EĞİTİMİNDE OKUL DENEYİMİ DERSİNE YÖNELİK BİR M-ÖĞRENME UYGULAMASININ GELİŞTİRİLMESİ	23.01.2012	DEVAM EDİYOR 23.07.2013	29.600,00	19.134,90
2012/13	YRD.DOÇ. DR. İLHAN UMUT	PARALEL HESAPLAMA SİSTEMLERİNDE VERİ MADENCİLİĞİ TEKNİKLERİNİ KULLANARAK EEG SİNYALLERİNDEKİ EPİLEPTİKFORM AKTİVİTESİNİN ARAŞTIRILMASI	23.01.2012	DEVAM EDİYOR 23.01.2013	29.900,00	29.842,20
2012/14	DOÇ. DR. EROL BENLİER	YAĞ GREFT RESORBSİYONUNUN DOKSİSİKLİN KULLANIMI İLE AZALTILMASI	23.01.2012	DEVAM EDİYOR 23.07.2013	29.960,00	1.236,60
2012/16	YRD.DOÇ. DR. TARIK YERLİKAYA	BİLGİSAYAR OTOMASYONU KULLANILARAK DÜZ DİŞLİ, KONİK DİŞLİ VE SONSUZ VİDA DİŞLİ MEKANİZMALARININ ANALİZİNİN YAPILARAK İMAL EDİLMESİ	23.01.2012	DEVAM EDİYOR 23.01.2013	26.800,00	3.986,00

2012/17	YRD.DOÇ. DR. MEHTAP KODAMAN	SELİMİYE CAMİİ SÜSLEMELERİNİN ÇÖZÜMLENMESİ VE ÖZEL ÖĞRETİM YÖNTEMLERİNDE DEĞERLENDİRİLMESİ	23.01.2012	DEVAM EDİYOR 23.07.2015	30.000,00	24.678,94
2012/18	DOÇ. DR. KAMİL KAHVECİ	PARALEL HESAPLAMA SİSTEMLERİNİ KULLANARAK, SERİ HESAPLAMA METODUNUN KLASİK BİR AKIŞKANLAR MEKANIĞI PROBLEMİNİN ÇÖZÜMÜNDE KULLANIMININ ARAŞTIRILMASI	23.01.2012	DEVAM EDİYOR 23.01.2013	29.750,00	29.612,10
2012/21	PROF. DR. DİKMEN DÖKMECİ	DENEYSSEL ARTRİT MODELİNDE İRBESARTAN, KARVEDİLOL VE KOMBİNE TEDAVİNİN ETKİSİ	23.01.2012	DEVAM EDİYOR 24.09.2012	30.000,00	28.396,90
2012/22	PROF. DR. MÜMİN ŞAHİN	SÜRTÜNME KAYNAĞIYLA BİRLEŞTİRİLMİŞ ÇELİKLERİN MEKANİK VE METALURJİK ÖZELLİKLERİNİN İNCELENMESİ	23.01.2012	DEVAM EDİYOR 23.01.2013	29.975,00	5.428,00
2012/23	YRD.DOÇ. DR. HAKAN OKURSOY	ÇİM ALANLARDA FARKLI SULAMA DÜZEYLERİNİN BİTKİ GELİŞİMİ, ÇİM KALİTESİNE ETKİLERİ VE EKONOMİK ANALİZİ	01.03.2012	DEVAM EDİYOR 01.05.2013	67.903,00	19.931,38
2012/25	YRD.DOÇ. DR. HAYATİ ARDA	ERGENE NEHRİNİN SUYUNUN <i>SECALE CEREALE L.</i> TOHUMUNUN ÇİMLENMESİ VE KÖK MİTOZ BÖLÜNMESİ ÜZERİNE ETKİSİ	01.03.2012	DEVAM EDİYOR 01.03.2013	10.000,00	1.908,60
2012/26	PROF. DR. LEVENTÖZTÜRK	REM UYKU YOKSUNLUĞUNA BAĞLI HİPERALİJEZİ ÜZERİNE FLURBİPROFENİN ETKİSİ	01.03.2012	DEVAM EDİYOR 02.09.2013	7.920,00	2.866,56
2012/27	DOÇ.DR. SELMA ARZU VARDAR	YÜKSEK FRUKTOZLU VE YÜKSEK GLUKOZLU DİYETİN İZOLE SIÇAN KALBİNDE İSKEMİ-REPERFÜZYON HASARINA BAĞLI OLUŞAN HEMODİNAMİK YANITLARA ETKİSİ	01.03.2012	DEVAM EDİYOR 02.09.2013	10.000,00	6.455,12
2012/28	DOÇ. DR. MURAT YURTCAN	EDİRNE'DE FARKLI İKİ HABİTATTA PIMPLINAE (HYMENOPTERA: ICHEUMONIDAE) TÜRLERİNİN TESPİTİ, AYLIK VE MEVSİMSSEL DEĞİŞİMİ	01.03.2012	DEVAM EDİYOR 02.09.2013	7.000,00	4.000,00
2012/29	YRD. DOÇ. DR. IŞIK ŞAHİN	YUNANİSTAN TRAKYASI'NDA KÜLT MERKEZLERİ	01.03.2012	DEVAM EDİYOR 02.09.2013	6.994,00	2.760,87
2012/30	DOÇ. DR. SERDAR AYBEK	METROPOLİS BRONZ ESERLERİ	01.03.2012	DEVAM EDİYOR 01.06.2013	7.000,00	2.760,87
2012/31	YRD.DOÇ. DR. ÖZGÜL EROL	KANSERLİ HASTALARIN TAMAMLAYICI VE ALTERNATİF TEDAVİLERİ KULLANIM DURUMLARI VE ETKİLEYEN FAKTÖRLER	01.03.2012	DEVAM EDİYOR 01.03.2013	4.850,00	146,77
2012/32	YRD.DOÇ. DR. MELAHAT AKGÜN KOSTAK	ÇOCUK SERVİSLERİNDE ÇALIŞAN HEMŞİRELERİN ÇOCUKLARDA AĞRI DEĞERLENDİRİLMESİ HAKKINDA BİLGİLENME DÜZEYLERİNİN DEĞERLENDİRİLMESİ	01.03.2012	DEVAM EDİYOR 02.09.2013	6.993,00	2.310,84
2012/33	YRD.DOÇ.DR. MEHMET AYBEKE	ERGENE KOŞULLARINDA YETİŞTİRİLEN DEĞİŞİK ÇELTİK (<i>ORYA SATİVA L.</i>) ÇEŞİTLERİNİN KÖK ANATOMİSİ	01.03.2012	DEVAM EDİYOR 01.03.2013	6.934,00	1.174,82
2012/34	PROF. DR. FERUZAN DANE	TRAKYA BÖLGESİ'NDE BULUNAN <i>SONCHUS L.</i> TÜRLERİ ÜZERİNDE MORFOLOJİK, ANATOMİK VE PALİNOLOJİK ARAŞTIRMALAR	01.03.2012	DEVAM EDİYOR 01.03.2013	6.970,00	2.378,00
2012/35	YRD. DOÇ. DR. AYHAN AYTAÇ	REEL DÖVİZ KURUNDAKİ DEĞİŞMELERİN MAKRO-EKONOMİK DEĞİŞKENLER ÜZERİNE ETKİLERİ:2011-2011 TÜRKİYE ÖRNEĞİ	01.03.2012	DEVAM EDİYOR 01.03.2013	4.800,00	4.098,14

2012/36	YRD.DOÇ.DR. MELAHAT AKGÜN KOSTAK	ZİHİNSEL YETERSİZ ÇOCUKLARIN AİLE YÜKÜ, ÖZBAKIM BECERİLERİ, ANNELERİNİN YAŞAM DOYUMU VE ETKİLEYEN FAKTÖRLER	01.03.2012	DEVAM EDİYOR 01.03.2013	9.992,00	6.384,39
2012/40	YRD.DOÇ.DR. REMBİYE KANDEMİR	STRESİN EL YAZISINA ETKİSİNİN GELİŞTİRİLECEK UZMAN SİSTEM İLE BELİRLENMESİ ÜZERİNE BİR ARAŞTIRMA	01.03.2012	DEVAM EDİYOR 02.09.2013	15.785,00	15.166,54
2012/41	DOÇ.DR. HASAN MURAT ÇALOĞLU	RATLARDA RADYOTERAPİYE BAĞLI GELİŞEN AKUT BÖBREK TOKSİSİTESİNDE RESVERATROL'UN HİSTOPATOLOJİK VE FİZYOLOJİK ETKİNLİKLERİNİN GÖSTERİLMESİ	01.03.2012	DEVAM EDİYOR 02.01.2013	7.466,00	3.775,24
2012/42	DOÇ.DR. HAKAN ERBAŞ	DENEYSEL OLARAK OLUŞTURULMUŞ MEME TÜMÖRLERİNDE ROSUVASTATİN'İN ARGİNAZ ENZİM AKTİVİTESİ, ORTİNİN VE POLİAMİN DÜZEYLERİNE ETKİSİ	01.03.2012	DEVAM EDİYOR 01.03.2013	20.000,00	13.947,22
2012/43	PROF. DR. OSMAN İNCİ	ERGENE NEHİR ÇEVRESİNDE VE TRAKYA'DA YAŞAYAN ÜROTELYAL TÜMÖRLÜ OLGULARIN TÜMÖRLÜ VE NORMAL EPİTELİNDE, KANDA AĞIR METALLERİN İNCELENMESİ VE NEHİR KİRLİLİĞİ İLE İLİŞKİSİNİN DEĞERLENDİRİLMESİ	01.03.2012	DEVAM EDİYOR 03.03.2014	16.876,00	3.119,14
2012/46	DOÇ. DR. SERDAR AYBEK	METROPOLİS ANTİK KENTİ'NİN TOPOGRAFIK HARİTASININ HAZIRLANMASI	01.03.2012	DEVAM EDİYOR 01.03.2013	30.000,00	23.954,00
2012/47	DOÇ. DR. VUSLAT YÜRÜT ÇALOĞLU	RADYOTERAPİ VE/VEYA KEMOTERAPİ İLE TEDAVİ EDİLEN, ORAL KAVİTE VE OROFARİNGS TÜMÖRLERİNDE HPV, SURVİVİN VE MİKRODAMAR YOĞUNLUĞUNUN PROGNOZA ETKİSİ	01.03.2012	DEVAM EDİYOR 01.03.2013	15.000,00	4.130,00
2012/48	YRD. DOÇ. DR. AHMET YARAŞ	HADRIANOPOLİ'DE (EDİRNE) KENTSEL ARKEOLOJİ UYGULAMASI	01.03.2012	DEVAM EDİYOR 03.03.2014	29.500,00	8.744,98
2012/49	YRD.DOÇ. DR. BEYZA ŞAT GÜNGÖR	KAZDAĞI MİLLİ PARKI ZİRVELER BÖLGESİNDE ENDEMİK VE NADİR BİTKİLERİN EKOLOJİK DEĞREDAŞYONU	01.03.2012	DEVAM EDİYOR 02.03.2015	29.250,00	15.409,13
2012/50	YRD. DOÇ. DR. CEMİLE ARIKOĞLU ÜNDÜCÜ	SİYASAL PARTİLER VE KADIN KOLLARI ARASINDAKİ İLİŞKİNİN TRAKYA BÖLGESİ GENELİNDE İNCELENMESİ	01.03.2012	DEVAM EDİYOR 01.03.2013	16.700,00	8.410,62
2012/51	ARŞ. GÖR. DR. SUZAN ÖKTEN	DOKU VE MİKROORGANİZMA ÖRNEKLERİNDEN DNA İZOLASYONU VE AMPLİFİKASYONU DENEYLERİNİN UYGULAMALI BİYOLOJİ EĞİTİMİNE EKLENMESİ	01.03.2012	DEVAM EDİYOR 01.03.2013	29.970,00	29.970,00
2012/52	DOÇ. DR. KIYMET ÇALİYURT	HAVAYOLLARINDA STRATEJİK MALİYET DENETİMİ VE BİR ÖRNEK UYGULAMA	01.03.2012	DEVAM EDİYOR 03.03.2014	10.000,00	1.049,02
2012/53	YRD. DOÇ. DR.BATUHAN GÜVEMLİ	TMS-16'YA GÖRE MADDİ DURAN VARLIKLARIN MUHASEBELEŞTİRİLMESİ VE KOBİ TFRS BÖLÜM-17 MADDİ DURAN VARLIKLAR STANDARDI İLE KARŞILAŞTIRILMASI	24.04.2012	DEVAM EDİYOR 24.04.2013	10.000,00	7.182,30
2012/56	YRD. DOÇ. DR. HAKAN KOLANCILAR	KİRAL KATALİZÖR YARDIMI İLE ENANTİYOMERİK BİNOL ELDESİ	24.04.2012	DEVAM EDİYOR 24.04.2013	8.566,00	550,59
2012/57	YRD. DOÇ. DR. EMEL YILDIZ	KRİZ DÖNEMLERİNDE BANKALARIN UYGULADIĞI PAZARLAMA STRATEJİLERİNİN TÜKETİCİ KREDİLERİNE YANSIMASI	24.04.2012	DEVAM EDİYOR 24.04.2013	7.000,00	1.831,95
2012/58	PROF. DR. AHMET ULUGÖL	DİPİRONUN ANTİNOSİSEPTİK ETKİSİNE KANABİNOİD SİSTEMİN KATILIMI	24.04.2012	DEVAM EDİYOR 24.04.2013	10.000,00	7.457,60

2012/59	PROF. DR. SERAP DALGIÇ	Nİ/PD KOR/KABUK NANOPARÇACIKLARININ YÜZEY ERİMESİNİN İNCELENMESİ	24.04.2012	DEVAM EDİYOR 24.10.2012	10.000,00	9.218,75
2012/60	DOÇ. DR. SELİM KARA	LOTA – CARRAGEENAN BİOJELLERDE TERMAL FAZ GEÇİŞLERİNİN ARAŞTIRILMASI	24.04.2012	DEVAM EDİYOR 24.04.2013	9.942,00	7.124,79
2012/61	YRD. DOÇ. DR. NECMETTİN GÜLER	EDİRNE'DE YAYILIŞ GÖSTEREN MYOSOTİS L. (BORAGİNACEAE) TÜRLERİ ÜZERİNDE MORKOFOLOJİK, KOROLOJİK VE ANATOMİK ARAŞTIRMALAR	24.04.2012	DEVAM EDİYOR 24.04.2013	9.995,00	5.239,31
2012/62	YRD. DOÇ. DR. NECMETTİN GÜLER	ORCHİS LAXİFLORA L. VE ORCHİS PUNCTULATA STEVEN EX LİNDLEY (ORCHİDACEAE) TAKSONLARININ DNA SEKANS YÖNTEMİYLE MOLEKÜLER FİLOGENETİK ÖZELLİKLERİNİN BELİRLENMESİ	24.04.2012	DEVAM EDİYOR 24.04.2013	10.000,00	186,00
2012/66	YRD. DOÇ. DR. ERDEM UÇAR	TIP BİLİŞİMİ VE VERİ MADENCİLİĞİ UYGULAMALARI : EEG SİNYALLERİNDEKİ EPİLEPTİFORM AKTİVİTEYE VERİ MADENCİLİĞİ YÖNTEMLERİNİN UYGULANMASI	24.04.2012	DEVAM EDİYOR 24.04.2013	10.000,00	8.680,08
2012/68	YRD. DOÇ. DR. ANDAÇ MESUT	EMNİYETLİ BİR ULUSAL AĞ YAPISI MODEL VE AĞ ALTYAPISI SİSTEMLERİNİN BİRLEŞTİRİLMESİ	24.04.2012	DEVAM EDİYOR 24.10.2012	5.100,00	4.839,77
2012/71	PROF. DR. SELMA SÜER GÖKMEK	L-ARGİNİN VE L-LİZİN'İN DENEYSEL ATEROSKLEROZ GELİŞİMİNE ETKİSİNİN İNCELENMESİ	24.04.2012	DEVAM EDİYOR 24.10.2013	19.782,00	108,00
2012/72	DOÇ. DR. NEŞE AKIŞ SANS	STRESE KARŞI YANITTA ENDOTEL HÜCREYE YAPIŞAN MONONÜKLEER LÖKOSİTLERİN VE ENDOTEL HÜCREDE İFADE EDİLE KORUYUCU GENLERİN PROFİLLENMESİ	24.04.2012	DEVAM EDİYOR 24.04.2014	19.974,00	4.783,24
2012/75	DOÇ. DR. HASAN ÜMİT	KRONİK KARACİĞER HASTALARINDA SERUM ADİPONEKTİN VE RESİSTİN DÜZEYLERİ	24.04.2012	DEVAM EDİYOR 24.04.2013	3.894,00	2.808,00
2012/80	PROF. DR. GÜLBİN ÜNSAL	ASETAMİNOFEN İLE OLUŞTURULAN TOKSİK HEPATİTTE RHEİN'İN ETKİLERİ	24.04.2012	DEVAM EDİYOR 24.12.2012	20.000,00	6.131,42
2012/81	DOÇ. DR. EROL BENLİER	KIKIRDAK GREFT RESORBSİYONUNUN DOKSİSİKLİN KULLANIMI İLE AZALTILMASI	24.04.2012	DEVAM EDİYOR 24.04.2013	19.709,00	691,20
2012/82	YRD. DOÇ. DR. MUSTAFA BURAK SAYHAN	DENEYSEL OLARAK OLUŞTURULAN RENAL İSKEMİ REPERFÜZYON SONRASI OLUŞAN BÖBREK HASARINA KARŞI CARNOSOL'UN KORUYUCU ETKİSİNİN İNCELENMESİ	24.04.2012	DEVAM EDİYOR 24.01.2013	8.015,00	6.717,19
2012/83	YRD. DOÇ. DR. HAYATİ ARDA	İPSALA İLÇESİNDE ÇELTİK TARIMINDA KULLANILAN TARLA TOPRAĞINDA, SULAMA SUYUNDA VE ÜRETİLEN ÇELTİKTE AĞIR METAL İÇERİĞİNİN ARAŞTIRILMASI	24.04.2012	DEVAM EDİYOR 24.04.2013	59.700,00	23.895,00
2012/87	YRD. DOÇ. DR. HAKAN YAŞ	EDİRNE İLİ HAVSA İLÇESİ'NİN EKONOMİK KENT ENVANTERİNİN OLUŞTURULMASI	24.04.2012	DEVAM EDİYOR 24.10.2012	29.938,00	16.739,96
2012/90	ARŞ. GÖR. DR. YETER TOPÇU TARLADAÇALIŞIR	DENEYSEL AKCİĞER KONTÜZYONUNDA N-ASETİL SİSTEİN VE METİLPREDNİZOLONUN APOPTOZİS VE OKSİDOİNFLAMATUAR DURUM ÜZERİNE ETKİLERİ	24.04.2012	DEVAM EDİYOR 24.04.2013	18.362,00	676,30
2012/93	DOÇ. DR. SEYFETTİN DALGIÇ	UZAKTAN EĞİTİM VE ÖĞRENME YÖNETİM SİSTEMLERİNİN KARŞILAŞTIRILMASI	24.04.2012	DEVAM EDİYOR 24.10.2012	10.000,00	8.788,64

2012/94	YRD. DOÇ. DR. RUŞEN COŞAR	CİNSİYET FARKININ RADYOTERAPİYE BAĞLI AKUT AKCİĞER TOKSİTE ÜZERİNE ETKİSİNİN GENETİK PREDİKTÖR OLAN ATM, TGFB1 VE SOD2 PANELİ İLE ARAŞTIRILMASI	24.04.2012	DEVAM EDİYOR 24.04.2013	20.000,00	20.000,00
2012/99	YRD. DOÇ. DR. OĞUZHAN DURMUŞ	ESKİ TÜRKİYE TÜRKÇESİNDE KİPLİK	28.05.2012	DEVAM EDİYOR 28.03.2013	10.000,00	7.349,00
2012/100	DOÇ. DR. GÜLAY ŞEREN	HİDRÜR OLUŞTURMA VE GRAFİT FIRIN ATOMİK ABSORPSİYON SPEKTROMETRİ YÖNTEMLERİ İLE SAROZ KÖRFEZİ BAZI BALIK TÜRLERİNDE ARSENİK BİRİKİMİNİN İNCELENMESİ	28.05.2012	DEVAM EDİYOR 28.05.2013	9.993,00	1.815,54
2012/102	DOÇ. DR. MUSTAFA ÖZCAN	KUANTUM KARA DELİKLER	28.05.2012	DEVAM EDİYOR 28.05.2013	9.750,00	3.513,60
2012/105	PROF. DR. CEM UZAL	KÜÇÜK ALAN IMRT DOZİMETRİSİNDE İYON ODASI VOLÜMÜNÜN ETKİSİ	28.05.2012	DEVAM EDİYOR 28.11.2013	18.875,00	2.149,96
2012/106	PROF. DR. AYDIN ULUBEY	RAMAN MİKROSPETROSKOPİ ARAŞTIRMALARI	28.05.2012	DEVAM EDİYOR 28.05.2014	19.981,00	5.865,78
2012/108	DOÇ. DR. ŞABAN GÜRCAN	TRAKYA BÖLGESİNDE TARLA FARELERİNDE KÜLTÜR, SEROLOJİ VE MOLEKÜLER YÖNTEMLERLE FRANCISELLE TULARENSİS'İN ARANMASI	28.05.2012	DEVAM EDİYOR 28.01.2013	18.915,00	732,46
2012/122	PROF.DR. FERUZAN DANE	TRİTON X-100'ÜN ALLIUM CEPA L. ÜZERİNDE SİTOTOKSİK ETKİLERİ	06.06.2012	DEVAM EDİYOR 06.06.2013	9.400,00	365,80
2012/124	YRD. DOÇ. DR. H. R. FERHAT KARABULUT	ESTER TÜREVİ KALİKSAREN BİLEŞİKLERİNİN SENTEZİ VE BU BİLEŞİKLERİN METATEZ REAKSİYONLARININ İNCELENMESİ	06.06.2012	DEVAM EDİYOR 06.06.2013	9.960,00	79,65
2012/128	PROF. DR. ENVER DURAN	BAKANLARDAKİ KÜLTÜREL MİRASIMIZ VE BALKANLARIN TARİHİ, KÜLTÜREL VE DOĞAL GÜZELLİKLERİNİN TANITIMI	06.06.2012	DEVAM EDİYOR 06.06.2013	39.156,00	16.396,10
2012/131	YRD. DOÇ. DR. SELÇUK ERDOĞAN	FARKLI KALIP GEOMETRİLERİ DİZAYN EDİLEREK PLASTİK ENJEKSİYON YÖNTEMİ İLE ÜRETİLEN MALZEMELERİN MEKANİK ÖZELLİKLERİNİN ARAŞTIRILMASI	06.06.2012	DEVAM EDİYOR 06.06.2013	39.570,00	14.591,88
2009/70	PROF.DR. LEVENT ÖZTÜRK DEĞİŞTİ YÖNETİCİ: YRD.DOÇ.DR. MEVLÜT YAPRAK	UYKU KAYBININ GLUKOZ HOMEOSTASİSİ ÜZERİNE ETKİLERİ	20.05.2009	DEVAM EDİYOR 29.06.2012	13.577,00	2.571,76
2009/129	DOÇ.DR. HİLMİ TOZKIR	FMF (AİLEVİ AKDENİZ ATEŞİ) HASTALARINDA MEFV GENİ EKZON 2, 3, 5, 6, 7 VE 10 GEN BÖLGESİ MUTASYONLARI İLE PYRİN PROTEİNİ EKSPRESYON DÜZEYLERİ ARASINDAKİ İLİŞKİNİN BELİRLENEREK GENOTİP –FENOTİP İLİŞKİSİNİN ARAŞTIRILMASI	21.10.2009	DEVAM EDİYOR 22.10.2012	59.753,00	51.960,54
2009/147	DOÇ. DR. KEMALETTİN KUZUCU	ERMENİ SORUNUNUN SİVAS BOYUTU	07.12.2009	DEVAM EDİYOR 07.12.2012	21.250,00	14.269,57
2009/156	YRD. DOÇ. DR. EBUR ZÜMRÜT	TRAKYA ÜNİVERSİTESİNİN EDİRNE İLİNE SOSYO-EKONOMİK KATKISI	07.12.2009	DEVAM EDİYOR 07.02.2012	23.800,00	23.245,77

2010/29	DOÇ. DR. YEŞİM FAZLIOĞLU	BATI TRAKYA ÖRNEKLEMİNDE OTİZMLİ ÇOCUKLARIN SOSYAL BECERİLER VE DAVRANIŞ PROBLEMLERİ AÇISINDAN İNCELENMESİ	25.02.2010	DEVAM EDİYOR 25.01.2012	9.800,00	9.271,41
2010/54	YRD. DOÇ. DR. ÖZLEM DEMİRKIRAN	COTİNUS COGGYGRİA (TETRA YAPRAĞI) BİTKİSİNDEN HPLC (YÜKSEK PERFORMANS SIVI KROMATOĞRAFİSİ) İLE BİYOLOJİK AKTİF BİLEŞİKLERİN İZOLASYONU, YAPILARININ AÇIKLANMASI VE ANTİOKSİDAN VE TİROZİN AZ İNHİBİTÖR AKTİVİTELERİNİN İNCELENMESİ	25.02.2010	DEVAM EDİYOR 24.02.2012	39.721,00	39.271,65
2010/98	PROF.DR. AHMET BEYARSLAN	GÜNEYDOĞU ANADOLU BÖLGESİNİN BATMAN VE DİYARBAKIR İLLERİNİN İCHNEUMONOİDEA (HYMENOPTERA) FAUNASI ÜZERİNE TAKSONOMİK ARAŞTIRMALAR	17.05.2010	DEVAM EDİYOR 17.05.2012	30.000,00	29.795,21
2010/114	YRD. DOÇ. DR. NURAN EKİCİ	GAGEA VİLLOSA (BİEB.) DUBY'DA (LİLİACEAE) SİTOLOJİK VE SİTOEMBRYOLOJİK ÇALIŞMALAR	15.07.2010	DEVAM EDİYOR 16.07.2012	28.950,00	27.074,08
2010/121	YRD. DOÇ. DR. CEM KURT	FARKLI FREKANSLI VİBRASYON ANTRENMANININ MAKSİMAL ANEROBİK GÜÇ VE SIÇRAMA YÜKSEKLİĞİ ÜZERİNE ETKİSİ	15.07.2010	DEVAM EDİYOR 16.07.2012	37.500,00	33.416,80
2010/164	YRD. DOÇ. DR. AYŞEGÜL ÇERKEZKAYABEKİR	BDE-99'UN (2,2,4,4,5- PENTABROMODİFENİL ETER) ANTİOKSİDAN SİSTEM ÜZERİNE ETKİLERİNİN ARAŞTIRILMASI	08.11.2010	DEVAM EDİYOR 08.05.2012	10.500,00	9.207,92
2010/172	YRD. DOÇ. DR. ERDEM UÇAR	TRAKYA ÜNİVERSİTESİ'NDE BİLİMSSEL ALT YAPIYI GELİŞTİRMEK İÇİN GEREKLİ BİLİŞİM TEKNOLOJİLERİNİN VE İLİŞKİLİ YAZILIM-DONANIM İHTİYAÇLARININ BELİRLENMESİ, SAĞLANMASI VE UYGULANMASI	26.11.2010	DEVAM EDİYOR 27.02.2012	600.000,00	586.787,21
2010/184	DOÇ. DR. TAHİRALTINBALIK	LAZERLİ TOPRAK TESVİYE MAKİNESİ MODERNİZASYONU	26.11.2010	DEVAM EDİYOR 28.11.2012	43.575,00	43.547,63
2011/12	YRD. DOÇ. DR. RİFAT GÜRGENDERELİ	ŞAHİDİ, MEVLİD (İNCELEME-METİN-DİZİN)	07.03.2011	DEVAM EDİYOR 07.03.2012	7.000,00	6.390,91
2011/13	DOÇ. DR. MÜBERRA GÜRGENDERELİ	EDİRNELİ AHMED RUŞDİ DİVANI	07.03.2011	DEVAM EDİYOR 07.03.2012	7.000,00	6.421,55
2011/25	DOÇ. DR. ÖZLEM ÇEVİK	HİTİT KONUTLARI	07.03.2011	DEVAM EDİYOR 07.09.2012	6.958,00	5.162,62
2011/36	DOÇ. DR. NEŞE AKIŞ SANSI	SALMONELLA'DA STRESE YANIT GEN İFADELERİNİN ELEKTROFORETİK TİPLENDİRİLMESİ	07.03.2011	DEVAM EDİYOR 07.03.2012	14.324,00	9.840,47
2011/40	YRD. DOÇ. DR. FATMA LORCU	İTHAL KIRMIZI ET TÜKETİMİNE YÖNELİK TÜKETİCİ EĞİMLERİ	07.03.2011	DEVAM EDİYOR 07.09.2012	16.811,00	13.692,20
2011/50	YRD. DOÇ. DR. MUZAFFER ÖZSOY	MOTİVASYON FAKTÖRLERİNİN İŞÇİ PSİKOLOJİSİ ÜZERİNE ETKİLERİ: TEKSTİL İŞÇİLERİ ÜZERİNE BİR UYGULAMA ÇALIŞMASI	11.04.2011	DEVAM EDİYOR 11.04.2012	7.000,00	11.920,44
2011/69	YRD. DOÇ. DR. LEVENT DOĞAN	"TUŃGIŞ MUHABBAT" ADLI ESER ÜZERİNDE KARAKALPAK TÜRKÇESİ DİL İNCELEMESİ (YAZIÇEVİRİMİ-AKTARMA-DİZİN-ÇEKİM ŞEKİL BİLGİSİ)	23.05.2011	DEVAM EDİYOR 23.05.2013	6.962,00	4.636,22
2011/72	DOÇ. DR. SELMA ARZU VARDAR	SAĞLIKLI GENÇLERDE PLAZMA ADRENOMEDÜLLİN VE C-TİPİ NATRİÜRETİK PEPTİD DÜZEYİNDE EGZERSİZE BAĞLI DEĞİŞİM	23.05.2011	DEVAM EDİYOR 23.05.2012	10.500,00	8.008,80

2011/76	DOÇ. DR. NURETTİN AYDOĞDU	DENEYSEL BÖBREK İSKEMİ / REPERFÜZYON HASARINDA PELARGONİUM SİDOİDESİN ETKİLERİ	23.05.2011	DEVAM EDİYOR 23.11.2012	7.000,00	5.957,07
2011/77	(PROF.DR. FERDA ÖZDEMİR EMEKLİ YERİNE) DOÇ.DR. NURETTİN TAŞTEKİN	RATLARDA OLUŞTURULAN DENEYSEL YANIK İYİLEŞMESİNDE MAGNETOTERAPİNİN VE ELEKTRİK STİMÜLASYONUNUN HİSTOLOJİK ETKİLERİ	23.05.2011	DEVAM EDİYOR 23.11.2011	10.779,00	7.992,84
2011/88	ARŞ. GÖR. DR. ELVAN BAKAR	FORMALDEHİT'İN BÖBREK DOKUSUNDA NEDEN OLDUĞU TOKSİT ETKİLERE KARŞI PROANTHOCYANİDİN VE E VİTAMİNİ'NİN KORUYUCU ETKİLERİNİN ARAŞTIRILMASI	24.05.2011	DEVAM EDİYOR 23.11.2012	34.981,00	25.740,96
2011/101	PROF. DR. METE ÇEK	VÜCUT DIŞINDAN ŞOK DALGALARIYLA TAŞ KIRMA (ESWL-EXTRACORPOREAL SHOCK WAVE LİTHOTRİPSY), PERKÜTANTAN NEFROLİTOTOMİ (PNL) VE FLEKSİBL ÜRETERORENOSKOPİNİN ETKİNLİĞİNİN VE GÜVENİRLİĞİNİN KARŞILAŞTIRILMASI	20.06.2011	DEVAM EDİYOR 20.06.2014	350.000,00	149.580,00
2011/104	YRD. DOÇ. DR. HALİDE AYDOĞDU	GIDA TEKNOLOJİSİNİN UYGULAMALI MESLEKİ EĞİTİM İLE GÜÇLENDİRİLMESİ	25.07.2011	DEVAM EDİYOR 25.07.2012	120.708,00	119.308,31
2011/108	DOÇ. DR. HİLMİ TOZKIR	İNSAN LÖKOSİT ANTİJENİ (HLA)-B27 POZİTİF VE B27 NEGATİF ANKİLOZAN SPONDİLİT TANILI HASTALARDA MEFV GEN MUTASYONLARININ ARAŞTIRILMASI	25.07.2011	DEVAM EDİYOR 25.07.2012	7.000,00	6.648,81
2011/110	YRD. DOÇ. DR. FUNDA SİBEL PALA	MYRİCETİN'İN RADYOPROTEKTİF ETKİSİNİN MİKRONÜKLEUS (MN) YÖNTEMİYLE İN VİTRO ŞARTLARDA İNCELENMESİ	25.07.2011	DEVAM EDİYOR 25.07.2012	6.858,00	5.840,26
2011/116	PROF. DR. AHMET TEZEL	ÜLSERATİF KOLİT OLGULARDA İNFLAMATUVAR AKTİVİTE İLE TROMBİN JENERASYON ZAMANI (TGT) ARASINDAKİ KORELASYONUN ARAŞTIRILMASI	25.07.2011	DEVAM EDİYOR 25.01.2013	13.271,00	8.859,24
2011/117	PROF. DR. ÖMER NURİ PAMUK	POLİMİYALJİA ROMATİKALI HASTALARDA SUBKLİNİK ATEROSKLEROZ VE İLİŞKİLİ FAKTÖRLER	25.07.2011	DEVAM EDİYOR 25.07.2012	14.634,00	12.892,60
2011/119	DOÇ. DR. UFUK USTA	NORMAL PROSTAT, HGPN (YÜKSEK DERECELİ PROSTATİK İNTRAEPİTELYA NEOPLAZİ) VE PROSTAT ADENOKARSİNOMLARINDA BRCA-1, BRCA-2 VE CHEK2 GEN MUTASYONLARININ İMMUNHİSTOKİMYASAL DEĞERLENDİRİLMESİ	25.07.2011	DEVAM EDİYOR 25.07.2012	14.270,00	11.135,16
2011/120	PROF. DR. SELMA SÜER GÖKMEN	ISOPROTERENOL İLE DENEYSEL MİYOKART İNFARKTÜSÜ OLUŞTURULAN SIÇANLARDA MELATONİNİN SERUM PARAOKSONAZ AKTİVİTESİNE ETKİSİ	25.07.2011	DEVAM EDİYOR 25.01.2013	13.758,00	12.629,26
2011/121	ARŞ. GÖR. DR. MELİKE SAPMAZ	OVARYUM TORSİYON-DETORSİYON MODELİNDE ALLOPURİNOL VE E VİTAMİNİNİN APOPTOZİS ÜZERİNE ETKİLERİ: P38 VE JNK PROTEİN KİNAZLARININ ROLÜ	25.07.2011	DEVAM EDİYOR 25.07.2013	29.784,00	26.875,27
2011/122	PROF. DR. AYTEN SAĞIROĞLU	TRAKYA'DA YAYGIN KULLANILAN BAZI PESTİSİTLERİN CANLI SAVUNMA SİSTEMİ ENZİMLERİNE ETKİLERİNİN ARAŞTIRILMASI	25.07.2011	DEVAM EDİYOR 24.01.2014	35.305,00	32.061,29
2011/123	DOÇ. DR. VUSLAT PELİTLİ GÜRLÜ	MULTİPLE SKLEROZLU OLGULARIN RETİNA SİNİR LİFİ TABAKASI KALINLIKLARININ OPTİK KOHERENS TOMOGRAFİ İLE DEĞERLENDİRİLMESİ	10.08.2011	DEVAM EDİYOR 10.08.2012	149.500,00	53.394,48
2011/125	PROF. DR. MEHMET KANTER	DENEYSEL OLARAK OLUŞTURULAN HEPATİK REZEKSİYON SONRASI GELİŞEN KARACİĞER REJENERASYONUNUN MORFOLOJİK OLARAK İNCELENMESİ	10.08.2011	DEVAM EDİYOR 10.08.2011	6.210,00	7.679,48
2011/126	DOÇ. DR. GÜLNUR KIZILAY ÖZFİDAN	DENEYSEL DİABET OLUŞTURULMUŞ SIÇANLARIN TESTİS DOKULARINDA P38 MAPK İMMÜNREAKTİVİTESİNİN İNCELENMESİ	10.08.2011	DEVAM EDİYOR 11.02.2013	9.500,00	5.943,28

2011/127	YRD. DOÇ. DR. SEYHAN BİLİR GÜLER	ÖRGÜT KÜLTÜRÜ VE ÖRGÜTSEL YABANCILAŞMA ARASINDAKİ İLİŞKİ: KONUyla İLGİLİ BİR ARAŞTIRMA	10.08.2011	DEVAM EDİYOR 12.08.2013	7.000,00	7.606,55
2011/128	YRD. DOÇ. DR. ÖZLEN ALTUN	BAZI ALKALOİDLERİN BAZI GEÇİŞ METALLERİ İLE VERDİĞİ KOMPLEKSLERİN SENTEZİ, REAKSİYONLARININ KİNETİĞİ VE TERMODİNAMİĞİNİN İNCELENMESİ	10.08.2011	DEVAM EDİYOR 12.08.2013	13.410,00	19.251,79
2011/130	YRD. DOÇ. DR. NURCAN ÖZKAN	EDİRNE TUNCA NEHRİNDE BENTİK OMURGASIZLARIN DEĞİŞİK YAPRAK PAKETLERİNDE KOLONİ OLUŞTURMALARININ KARŞILAŞTIRILMASI	10.08.2011	DEVAM EDİYOR 12.08.2013	22.217,00	12.689,72
2011/133	ARŞ. GÖR. DR. EMİNE PINAR PAKSUZ	MYOTİS MYOTİS'İN BARSAK MORFOLOJİSİ VE GLİKOZAMİNOGLİKANLARINDAKİ MEVSİMSEL DEĞİŞİKLİKLERİN İNCELENMESİ	26.09.2011	DEVAM EDİYOR 26.09.2013	28.924,00	1.827,82
2011/134	PROF. DR. AYŞE AKYOL	POPÜLER KÜLTÜRÜN ULUSLARARASI PAZARLARDA TÜKETİCİ SATIN ALMA EĞİLİMİNE ETKİSİ	26.09.2011	DEVAM EDİYOR 26.09.2012	7.000,00	6.936,50
2011/136	DOÇ. DR. YÜKSEL BAYRAK	DOĞAL VE AKTİVE EDİLMİŞ BENTONİT MİNERALİ ÜZERİNE TEKSTİL BOYAR MADDELERİNİN ADSORPSİYONU	26.09.2011	DEVAM EDİYOR 26.09.2012	7.000,00	15.226,15
2011/138	YRD. DOÇ. DR. MERT SAYNAK	PELVİK RADYOTERAPİ ALAN REKTAL KANSERLİ HASTALARDA LOMBER VE SAKRAL VERTEBRA DENSİTİLERİNDEKİ DEĞİŞİMİN DENSİTOMETRİ VE BİLGİSAYARLI TOMOGRAFİ İLE İNCELENMESİ	26.09.2011	DEVAM EDİYOR 26.09.2012	3.547,00	10.211,48
2011/139	DOÇ. DR. NERMİN ŞAKRU	GIARDİA İNTESTİNALİS İZOLATLARININ GENOTİPLENDİRİLMESİ	26.09.2011	DEVAM EDİYOR 26.09.2012	14.267,00	13.833,38
2011/140	YRD. DOÇ. DR. TEVFİK AKTOZ	TESTİS İSKEMİ-REPERFÜZYONUNDA KOENZİM Q10 VE VİTAMİN E'NİN KORUYUCU ROLÜ	26.09.2011	DEVAM EDİYOR 26.03.2012	15.000,00	25.711,02
2011/143	YRD. DOÇ. DR. LÜTFİYE CENGİZHAN	TRAKYA ÜNİVERSİTESİ EĞİTİM FAKÜLTESİ İÇİN SEÇMELİ BİLİNÇLİ EŞ SEÇİMİ DERSİ ÖĞRETİM PROGRAMININ GELİŞTİRİLMESİ	26.09.2011	DEVAM EDİYOR 26.03.2014	22.146,00	5.716,00
2011/144	DOÇ. DR. KIYMET ÇALİYURT	MUHASEBENİN KURUMSAL SÜRDÜRÜLEBİLİRLİK AÇISINDAN ÖNEMİNİN İNCELENMESİ	26.09.2011	DEVAM EDİYOR 26.09.2013	15.000,00	27.432,11
2011/145	DOÇ. DR. İLHAN ÖZTEKİN	KRONİK NON-BAKTERİYEL PROSTATİTE KARŞI KORUYUCU ETKİNLİĞİ OLAN OLİGONOL, AKAPUNKTUR VE KUANTUM IŞIN TEDAVİLERİNİN KARŞILAŞTIRILMASI"	15.11.2011	DEVAM EDİYOR 15.05.2013	35.069,00	8.565,14
2011/146	DOÇ. DR. YEŞİM ÖZLÜ FAZLIOĞLU	OTİZMLİ ÇOCUKLARIN OYUN BECERİLERİ İLE DAVRANIŞ VE SOSYAL BECERİ ÖZELLİKLERİNİN KARŞILAŞTIRILMASI	15.11.2011	DEVAM EDİYOR 15.02.2013	8.800,00	5.563,41
2011/147	YRD. DOÇ. DR. EMİNE AHMETOĞLU	BİLGİSAYAR OYUNLARININ İLKÖĞRETİM BİRİNCİ KADEMEDEKİ ÖĞRENCİLERİN SALDIRGANLIK DÜZEYLERİNE ETKİSİNİN İNCELENMESİ	15.11.2011	DEVAM EDİYOR 15.11.2012	7.000,00	1.564,68
2011/148	YRD. DOÇ. DR. ÇAĞRI ÖZDARENDELİ	KIRKLARELİ İLİ AĞIZLARI SÖZ VARLIĞI	15.11.2011	DEVAM EDİYOR 15.11.2012	7.000,00	6.372,00
2011/149	PROF. DR. MÜMİN ŞAHİN	Nİ _{1-x} ZN _x FE ₂ O ₄ YAPISINDAKİ MİKNATISLARIN TOZ METALURJİSİ YÖNTEMİYLE ÜRETİMİ VE MANYETİK ÖZELLİKLERİNİN İNCELENMESİ	15.11.2011	DEVAM EDİYOR 15.11.2012	7.000,00	2.040,55
2011/150	DOÇ. DR. ECE ŞEN ŞEN	EDİRNE İLİNDEKİ ÇEVRESEL SULAR VE İÇME-KULLANMA SULARININ BAKTERİYOLOJİK AMES TESTİ İLE MUTAJANİTELERİNİN ARAŞTIRILMASI	15.11.2011	DEVAM EDİYOR 15.11.2012	10.131,00	6.552,14

2011/151	YRD. DOÇ. DR. SELMA DENEME	İNGİLİZ OKUTMANLARININ STRES FAKTÖRLERİ VE STRESLE BAŞA ÇIKMA YÖNTEMLERİ ÜZERİNE BİR ÇALIŞMA	15.11.2011	DEVAM EDİYOR 15.11.2012	7.396,00	5.292,30
2011/152	YRD. DOÇ. DR. SELDA UCA ÖZER	BİR DESTİNASYON TERCİHİ OLARAK SAKİN ŞEHİRLERİN MARKALAŞMA STRATEJİLERİ: KIRKLARELİ ÖRNEĞİ	15.11.2011	DEVAM EDİYOR 15.11.2012	7.000,00	6.808,60
2011/153	YRD. DOÇ. DR. CENK MISIRLI	FARKLI ÇELİKLERİN YORULMA AŞINMASINDA MALZEME SERTLİĞİNİN AŞINMA ÜZERİNE ETKİSİ	15.11.2011	DEVAM EDİYOR 15.11.2012	7.000,00	6.734,50
2011/154	YRD. DOÇ. DR. SELMA DENEME	ÖZDÜZENLEME VE ÖZYETERLİLİĞİN ÖĞRENCİLERİN YAZMA EDİMİNE ETKİSİ	15.11.2011	DEVAM EDİYOR 15.11.2012	7.462,00	6.715,90
2011/155	PROF. DR. YILMAZ ÇAMLITEPE	CAMPONOTUS AETHIOPS VE FORMİCA CUNICULARIA TÜRLERİNİN BESİN KAYNAKLARININ TESBİTİ, GÜNLÜK AKTİVİTE RİTİMLERİ VE BUNU ETKİLEYEN ABİYOTİK FAKTÖRLER	15.11.2011	DEVAM EDİYOR 15.11.2012	7.500,00	5.767,45
2011/156	PROF. DR. YILMAZ ÇAMLITEPE	FORMİCA CUNICULARIA VE CAMPONOTUS AETHIOPS TÜRLERİNDE BİREYSEL EĞİTİMLE KARBOHİDRAT TERCİHİ	15.11.2011	DEVAM EDİYOR 15.11.2012	6.168,00	6.034,46
2011/157	DOÇ. DR. HÜLYA YAĞAR	KTOSAN BONCUKLARA LİPAZ İMMOBİLİZASYONU	15.11.2011	DEVAM EDİYOR 15.11.2012	7.000,00	5.305,28
2011/158	YRD. DOÇ. DR. NERGİS ÖZKURAL	AB MÜLTECİ SORUNU	15.11.2011	DEVAM EDİYOR 15.11.2012	6.995,00	7.644,04
2011/159	YRD. DOÇ. DR. HİLMİ KUŞÇU	İKİ EKSENLİ TERS SARKACIN MODELLENMESİ	15.11.2011	DEVAM EDİYOR 15.05.2012	7.650,00	9.868,99
2011/160	YRD. DOÇ. DR. SİBEL BAYRAKTAR	CUMHURİYET DÖNEMİ TÜRKİYE TÜRKÇESİNDE KARMAŞIK FİİLLER VE İŞLEVLERİ	15.11.2011	DEVAM EDİYOR 15.11.2013	11.188,00	8.105,42
2011/161	YRD. DOÇ. DR. DENİZ TAŞKIN	STEREO VİDEO GÖRÜNTÜLERİNİ İŞLEMeye DAYALI DERİNLİK ANALİZİ	15.11.2011	DEVAM EDİYOR 15.11.2012	15.000,00	6.381,81
2011/162	PROF. DR. RECEP DUymAZ	NESİR YAZILARINA GÖRE NECİP FAZİL'İN DÜŞÜNCE DÜNYASI	15.11.2011	DEVAM EDİYOR 15.05.2013	7.733,00	7.619,56
2011/163	. DOÇ. DR. TOLGA SAKALLI	BLOK ŞİFRELER İÇİN CEBRİSEL İKİLİ DOĞRUSAL DÖNÜŞÜM TASARIMI VE MODERN BİR BLOK ŞİFREYE UYGULANMASI	15.11.2011	DEVAM EDİYOR 15.11.2013	10.450,00	5.922,79
2011/164	PROF. DR. AYŞE AKYOL	SOSYAL MEDYADA REKLAM UYGULAMALARININ TÜKETİCİ DAVRANIŞLARINA ETKİSİ: ÜNİVERSİTE ÖĞRENCİLERİNE YÖNELİK BİR UYGULAMA	15.11.2011	DEVAM EDİYOR 15.05.2013	12.000,00	5.399,68
2011/165	YRD. DOÇ. DR. REMBİYE KANDEMİR	KARAR DESTEK SİSTEMLERİNİN İNCELENEREK BİR DURUM ÇALIŞMASINA UYGULANMASI	15.11.2011	DEVAM EDİYOR 15.11.2012	7.000,00	10.319,98
2011/166	DOÇ. DR. EROL BENLİER	SIÇANDA SEKONDER VENÖZ İSKEMİ MODELİNDE ALLOPÜRİNOL, SİKLOSPORİN A VE DESFEROKSAMİNİN FLEP YAŞAYABİLİRLİĞİ ÜZERİNDEKİ ETKİLERİNİN KARŞILAŞTIRILMASI	15.11.2011	DEVAM EDİYOR 15.08.2013	10.349,00	6.443,98
2011/167	YRD. DOÇ. DR. ALTAN MESUT	GÖRÜNTÜ SIKIŞTIRMA YÖNTEMLERİNİN ETKİNLİĞİNİ ARRIRAN DÖNÜŞÜM VE BÖLÜMLENDİRME İŞLEMLERİ	15.11.2011	DEVAM EDİYOR 15.11.2012	7.000,00	14.999,90

2011/168	DOÇ. DR. GÜLSÜM EMEL PAMUK	KRONİK LEFFOSİTİK LÖSEMİDE KIR GEN POLİMORFİZMİ	15.11.2011	DEVAM EDİYOR 15.11.2012	15.000,00	6.126,65
2011/169	YRD. DOÇ. DR. SÜLEYMAN AYVAZ	TEK TARAFLI AKCIĞER KONTÜZYONU YAPILAN RATLARDAN S-METİLİSOTHİOURENİN ETKİLERİ	15.11.2011	DEVAM EDİYOR 15.11.2012	14.800,00	1.512,00
2011/170	DOÇ. DR. HASAN C. ÜMİT	KRONİK KARACİĞER PARANKİM HASTALARINDA SUBKLİNİK ATEROSKLEROZ VE İLİŞKİLİ FAKTÖRLER	15.11.2011	DEVAM EDİYOR 15.11.2012	4.829,00	26.815,50
2011/173	YRD. DOÇ. DR. MURAT TÜRKYILMAZ	BENZOKSAL, BENZOTİYAL VE BENZİMİDAZOL TÜREVİ BİLEŞİKLERİN KOMPLEKSLERİNİN SENTEZİ VE ÖZELLİKLERİNİN İNCELENMESİ	15.11.2011	DEVAM EDİYOR 15.11.2012	6.985,00	18.573,20
2011/174	DOÇ. DR. HİLMİ TOZKIR	TEKRARLAYAN GEBELİK KAYBI ÖYKÜSÜ OLAN ÇİFTLERDE KROMOZOMAL ANOMALİLERİN KONVANSİYONEL SİTOGENETİK VE SPERM FISH YÖNTEMİ İLE ARAŞTIRILMASI	15.11.2011	DEVAM EDİYOR 15.11.2012	368.639,00	6.118,50
2011/175	YRD. DOÇ. DR. FATMA CESUR	İKTİSADİ BÜYÜME VE KALKINMA SÜRECİNDE BİLİM VE TEKNOLOJİ POLİTİKALARININ ROLÜ: TÜRKİYE ÖRNEĞİ	15.11.2011	DEVAM EDİYOR 15.05.2012	7.000,00	4.479,98
2011/176	DOÇ. DR. SERAP ÜNSAR	AKUT KRONER SENDROMLU HASTALARDA DEPRESYON VE YAŞAM KALİTESİ ARASINDAKİ İLİŞKİNİ VE HEMŞİRELİK BAKIM GEREKSİNİMLERİNİN BELİRLENMESİ	19.12.2011	DEVAM EDİYOR 19.12.2013	6.210,00	6.405,15
2011/177	YRD. DOÇ. DR. FİLİZ SANAL	ARPADA KÖK BÜYÜMESİ, ANTİOKSİDATİF ENZİM AKTİVİTESİ VE LİPİD PEROKSİDASYONU ÜZERİNE ARSENİK'İN ETKİSİ	19.12.2011	DEVAM EDİYOR 19.12.2012	6.979,00	4.354,70
2011/178	YRD. DOÇ. DR. AYŞE MİNE YILDIRIM	ŞEYH GALİB'İN DİVANI'NDA SEVGİLİNİN GÜZELLİK UNSURLARI	19.12.2011	DEVAM EDİYOR 19.10.2012	6.110,00	4.477,81
2011/180	PROF. DR. ATILLA SAĞLAM	TONAL ARMONİDE GİTAR MÜZİĞİ ODAKLI OLARAK AKORLARIN KURULUŞ VE BAĞLANTILARININ YAPISAL ÖZELLİKLERİNİN İNCELENMESİ	19.12.2011	DEVAM EDİYOR 19.12.2012	7.000,00	3.747,16
2011/181	YRD. DOÇ. DR.NURSEN ÖZDARENDELİ	YAHYÂ BİN BAHŞÎ MEVLİD-İ NEBÎ (İNCELEME –EDİSYON KRİTİKLI METİN-İNDEKS)	19.12.2011	DEVAM EDİYOR 19.06.2013	5.585,00	6.651,60
2011/182	PROF. DR. DİKMEN DÖKMECİ	DENEYSEL ARTRİT MODELİNDE ERDOSTEİN, KAFEİK ASİD ESTER VE KOMBİNE TEDAVİNİN ETKİSİ	19.12.2011	DEVAM EDİYOR 17.08.2012	7.000,00	6.856,98
2011/183	PROF. DR. SERAP DALGIÇ	Nİ NANOMATERYALİNİN ERİME SÜRECİNDE EBAT, ŞEKİL VE BOYUTA BAĞLI FİZİKSEL ÖZELLİKLERİNİN İNCELENMESİ	19.12.2011	DEVAM EDİYOR 19.10.2012	7.000,00	3.036,20
2011/184	YRD. DOÇ. DR. ENGİN DEMİREL	KONUT KREDİSİNİN KULLANIMINI ETKİLEYEN FAKTÖRLER VE YATIRIMCILARIN FİNANSAL DAVRANIŞLARININ ANALİZİ	19.12.2011	DEVAM EDİYOR 19.12.2012	4.880,00	7.504,91
2011/185	DOÇ. DR. SİNAN ÜNSAR	LİDERLİK TARZLARININ ÖRGÜTSEL SESSİZLİK VE TÜKENMİŞLİK DÜZEYİ ÜZERİNE ETKİSİ: BİR ALAN ARAŞTIRMASI	19.12.2011	DEVAM EDİYOR 19.12.2013	7.584,00	4.046,62
2011/186	PROF. DR. DERMAN KÜÇÜKALTAN	OTEL İŞLETMELERİNDE BİR REKABET STRATEJİSİ OLARAK HİZMET FARKLILAŞTIRMASI: İSTANBUL'DAKİ ZİNCİR OTEL İŞLETMELERİNDE BİR UYGULAMA	19.12.2011	DEVAM EDİYOR 19.12.2013	12.610,00	8.564,06

2011/187	(YRD. DOÇ. DR. ADİL OĞUZHAN YERİNE) YRD. DOÇ. DR. FATMA LORCU	YAPISAL EŞİTLİK MPDELLER, : DUYUSAL PAZARLAMA ÜZERİNE BİR ÇALIŞMA	19.12.2011	DEVAM EDİYOR 19.12.2013	12.400,00	5.967,79
2011/188	PROF. DR. FEHMİ YILDIZ	KOBİ'LERİN GERÇEĞE UYGUN DEĞER İLE FİNANSAL RAPORLANMASI VE BİR UYGULAMA	19.12.2011	DEVAM EDİYOR 19.12.2013	11.675,00	3.693,67
2011/189	DOÇ. DR. SEVGİ	ASETAMİNOFEN İLE TOKSİK HEPATİT OLUŞTURULAN RATLARDA L-KARNİTİNİN LİPID PEROKSİDASYONU VE OKSİDAN STRES ÜZERİNE ETKİSİ	19.12.2011	DEVAM EDİYOR 19.12.2012	15.000,00	7.252,25
2011/190	YRD. DOÇ. DR. AYŞE ÇAYLAN	EDİRNE İLİNDE AİLE SAĞLIĞI MERKEZLERİNDE GÖREVLİ HEKİMLERİN ÇOCUK İSTİSMARI VE İHMALİ HAKKINDA BİLGİ, FARKINDALIK İLE TUTUMLARININ İNCELENMESİ	19.12.2011	DEVAM EDİYOR 19.11.2012	8.250,00	7.245,20
2011/191	YRD. DOÇ. DR. SERDAR ÖZTORA	EDİRNE İL MERKEZİNDE POSTPARTUM DEPRESYON SIKLIĞI VE ETKİLEYEN FAKTÖRLER	19.12.2011	DEVAM EDİYOR 19.11.2012	8.000,00	32.545,20
2011/192	YRD. DOÇ. DR. CENK MISIRLI	EKSTRÜZYON TİPİ DÖVME PROSESLERİNDE FARKLI MALZEMELER VE FARKLI KALIPLAR KULLANILARAK YENİ ÜRÜNLERİN ELDE EDİLMESİ, BU YENİ ÜRÜNLERİN MEKANİK ÖZELLİKLERİNİN İNCELENMESİ	19.12.2011	DEVAM EDİYOR 19.12.2012	32.750,00	26.190,00
2011/193	DOÇ. DR. YILMAZ ÇAN	FARKLI MALZEMELER KULLANILARAK ÜRETİLMİŞ BİMETALİK PARÇALARIN SÜRTÜNME KAYNAĞINDA BİRLEŞTİRİLEREK ANALİZLERİNİN YAPILMASI	19.12.2011	DEVAM EDİYOR 19.12.2012	29.950,00	33.101,36
2011/194	DOÇ. DR. YASEMİN BAKIRCIOĞLU KURTULUŞ	PD(II)' NİN TAYİN ÖNCESİ BULUTLANMA NOKTASI EKSTRAKSİYON YÖNTEMİ İLE ZENGİNLEŞTİRİLMESİ VE ALEVLİ ATOMİK ABSORPSİYON SPEKTROMETRESİ (FAAS) İLE TAYİNİ	19.12.2011	DEVAM EDİYOR 19.12.2012	33.468,00	32.919,55
2011/195	ARŞ. GÖR. DR. HAKKI MEVLÜT ÖZCAN	PARATROİD HORMON TAYİNİ VE PARATROİD KANSERİNİN TEDAVİ SÜRECİNİN İZLENMESİ İÇİN YENİ BİR BİYOSENSÖR GELİŞTİRİLMESİ	19.12.2011	DEVAM EDİYOR 19.12.2013	37.449,00	17.644,24
2011/196	YRD. DOÇ. DR. SÜLEYMAN AYVAZ	SİÇANLARDA TIKANMA SARILIĞI İLE OLUŞAN KARACİĞER HASARINDA HİPERBARİK OKSİJEN UYGULAMASININ KARACİĞER FONKSİYON TESTLERİ VE HİSTOPATOLOJİSİ ÜZERİNE ETKİLERİ	19.12.2011	DEVAM EDİYOR 19.04.2012	27.341,00	23.780,84
2011/197	ARŞ. GÖR. DR. ÇİĞDEM BATIGÖÇ	FİZİKOKİMYA LABORATUARINDA PROBLEME DAYALI ÖĞRENME	19.12.2011	DEVAM EDİYOR 19.06.2012	29.961,00	3.243,84
2011/199	DOÇ. DR. AYHAN GENÇLER	24 OCAK 1980'DEN GÜNÜMÜZE TÜRK ÇALIŞMA HAYATINDAKİ DEĞİŞİM VE DÖNÜŞÜM	19.12.2011	DEVAM EDİYOR 19.12.2012	6.200,00	4.102,86
171 ADET PROJE					4.244.871	2.718.510

III. 2012 YILI TEMMUZ-ARALIK DÖNEMİNE AİT BEKLENTİLER VE HEDEFLER

1. Bütçe Giderleri

Trakya Üniversitesinin, 2012 mali yılı sonu itibariyle toplam bütçe gideri 148.402.000 TL olarak tahmin edilmiş olup, ayrıntılı finans programında bu giderin 83.307.910 TL'sinin yılın ilk altı ayı içinde (Ocak-Haziran) gerçekleşeceği öngörülmüştür.

2012 Ocak-Haziran dönemine ilişkin gerçekleşen bütçe gideri verilerine baktığımızda, bu döneme ilişkin toplam harcama miktarının 73.363.499 TL olduğu görülmektedir.

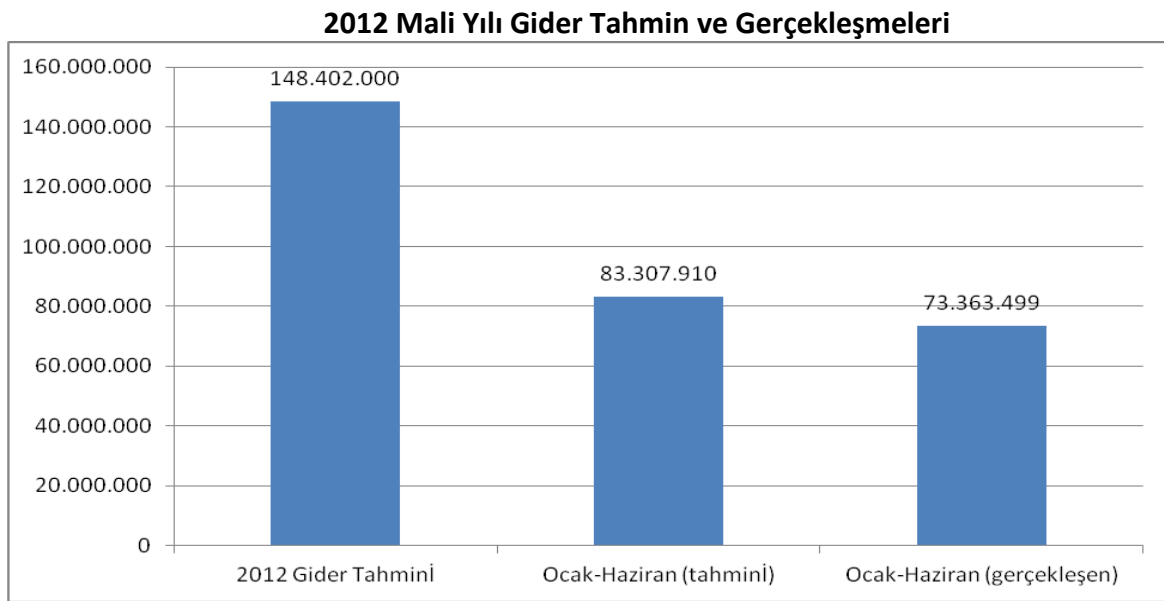

Trakya Üniversitesi 2012 Yılı Ayrıntılı Finansman Programında, 2012 yılının ikinci altı aylık döneminde gerçekleşmesi beklenen toplam bütçe gideri 65.094.090 TL olarak öngörülmüş olup, bütçe giderlerinin yılın ikinci altı aylık döneminde aylar itibariyle dağılımı ise; Temmuz 11.176.460 TL, Ağustos 11.510.490 TL, Eylül 11.573.670 TL, Ekim 10.915.960 TL, Kasım 11.345.480 TL ve Aralık 8.572.030 TL şeklinde tahmin edilmiştir.

2012 Yılı Temmuz – Aralık Dönemi Tahmini Gider Dağılımı (Aylara Göre)

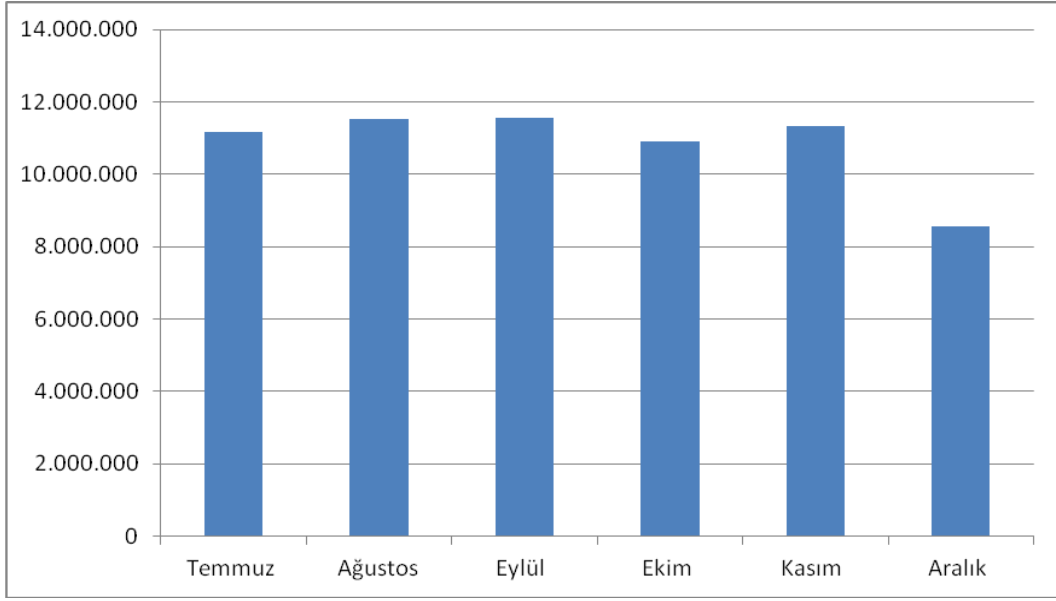

Üniversitemizde yılın ikinci dönemine ilişkin en fazla harcamanın, Ocak-Haziran döneminde olduğu gibi yine personel giderlerinde olacağı tahmin edilmektedir. 2012 yılı Ayrıntılı Finansman Programında, Temmuz-Aralık dönemi itibariyle gerçekleşmesi beklenen bütçe giderlerinin birinci düzey ekonomik sınıflandırma bazında dağılımı; Personel Giderleri 38.913.550 TL, Sosyal Güvenlik Kurumları Prim Giderleri 7.121.200 TL, Mal ve Hizmet Alım Giderleri 7.528.260 TL, Cari Transferler 1.708.000 TL ve Sermaye Giderleri 11.514.000 TL şeklinde öngörülmüştür.

2012 Temmuz – Aralık Dönemi Tahmini Gider Dağılımı (Ekonomik)

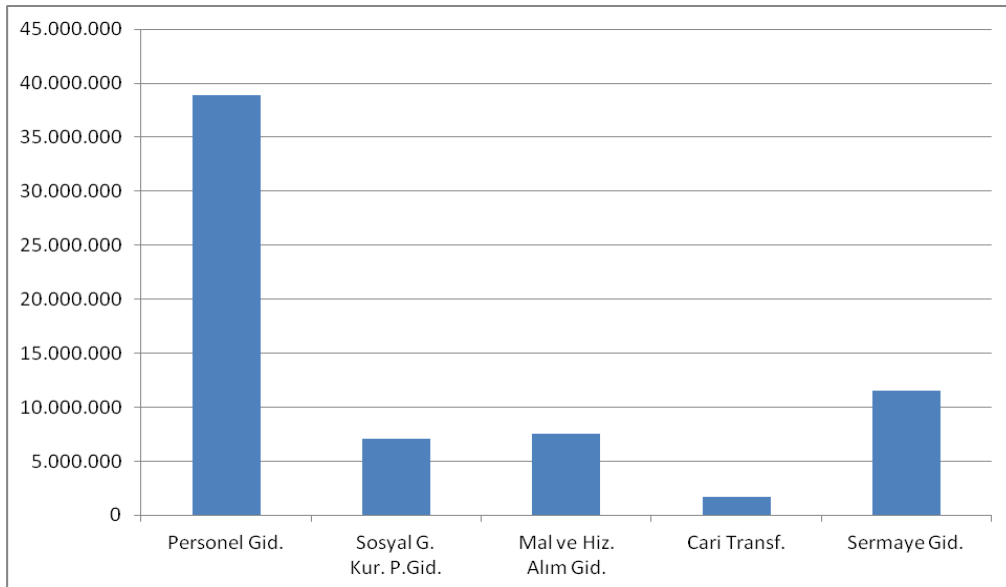

2. Bütçe Gelirleri

Trakya Üniversitesi 2012 mali yılı sonu itibariyle toplam bütçe geliri 148.402.000 TL olarak tahmin edilmiş olup, ayrıntılı finans programında bu gelirin 83.307.910 TL'sinin yılın ilk altı ayı içinde (Ocak-Haziran) gerçekleşeceği öngörülmüştür. 2012 Ocak-Haziran dönemine ilişkin gerçekleşen bütçe geliri verilerine baktığımızda, bu döneme ilişkin toplam gerçekleşme miktarının 81.672.714 TL olduğu görülmektedir.

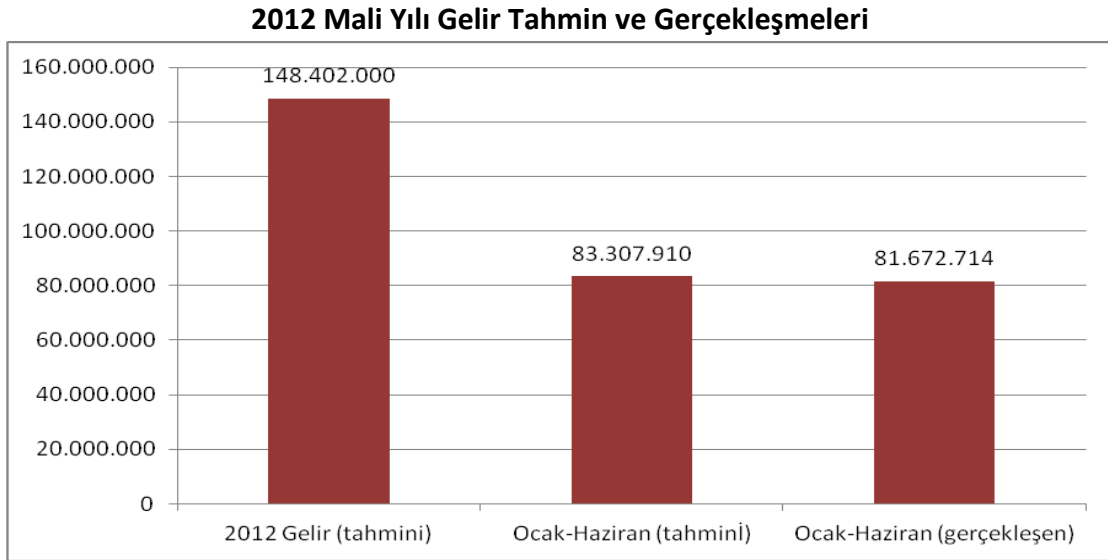

Trakya Üniversitesi 2012 Yılı Ayrıntılı Finansman Programında, 2012 yılının ikinci altı aylık döneminde gerçekleşmesi beklenen toplam bütçe geliri 65.094.090 TL olarak öngörülmüş olup, bütçe gelirlerinin yılın ikinci altı aylık döneminde aylar itibariyle dağılımı ise; Temmuz 11.176.460 TL, Ağustos 11.510.490 TL, Eylül 11.573.670 TL, Ekim 10.915.960 TL, Kasım 11.345.480 TL ve Aralık 8.572.030 TL şeklinde tahmin edilmiştir.

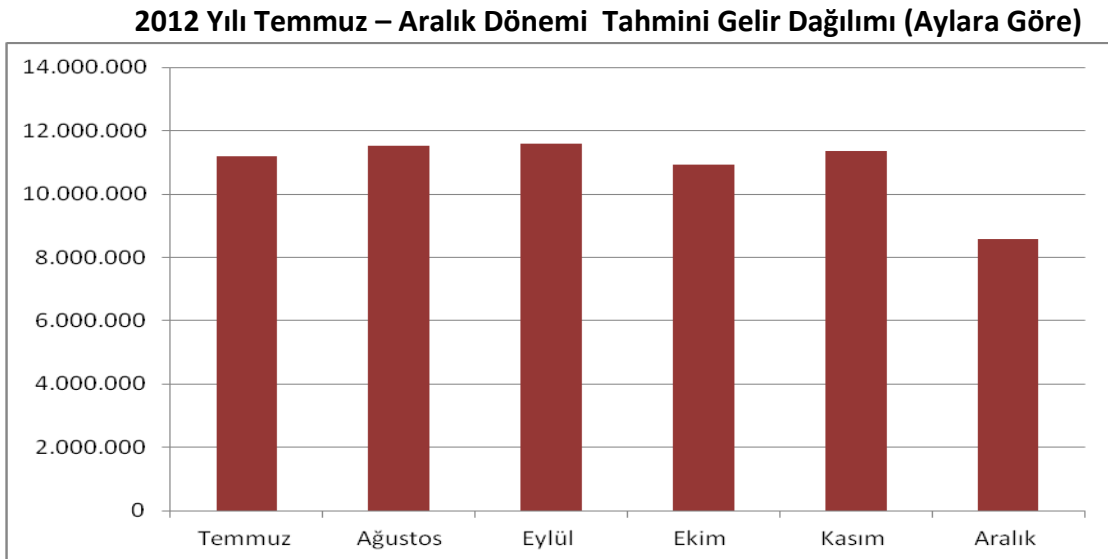

2012 yılı sonu itibariyle Üniversitemizin mali hedefi, bütçe açığı verilmeden, yani bütçe gelir-gider dengesi bozulmadan 2012 Yılı Performans Programında yer alan performans hedeflerinin gerçekleştirilmesidir. Mali yılın sonunda bütçe ödeneklerinin bütçe giderleri için yeterli olacağı tahmin edilmektedir. Bu beklentinin temelinde yatan nedenler şu şekilde sıralanabilir:

- Yılın ikinci altı aylık döneminde ikinci öğretim programları ve yaz okulundan sağlanacak gelirler,
- 2012 - 2013 öğretim yılı başında tahsil edilecek yüksek öğretim hizmet maliyetine öğrenci katkısı,
- Üniversitemizde yeni açılacak öğretim programları,
- Toplam bütçe gelirimizin yaklaşık % 90'lık kısmını oluşturan Hazine Yardımlarının serbest ödenek miktarları çerçevesinde Üniversitemiz bütçesine aktarılacak olması,
- Mali yıl sonuna kadar bütçe gelir ve giderlerinde hedeflerimizden sapma yaratacak kurumsal düzeyde herhangi bir durumun beklenmemesi,

IV. 2012 YILI TEMMUZ-ARALIK DÖNEMİNDE YÜRÜTÜLECEK FAALİYETLER

Üniversitemizde 2012 yılı Temmuz – Aralık döneminde başta eğitim-öğretim faaliyeti olmak üzere 2012 Mali Yılı Performans Programında yer alan hedeflerin gerçekleştirilmesine yönelik tüm faaliyetler yürütülmeye çalışılarak, programın başarıyla tamamlanması planlanmaktadır. Bu dönemde yürütülmesi planlanan inşaat projelerine ilişkin bilgiler aşağıdaki tabloda gösterilmiştir.

2012 YILI TEMMUZ-ARALIK DÖNEMİNDE YÜRÜTÜLMESİ PLANLANAN YATIRIM PROJELERİ				
PROJENİN ADI	ÖDENEK	HARCAMA	AÇIKLAMALAR	
1	Çeşitli Ünitelerin Etüt Projesi	100	100	Projelere ilişkin etüt harcamalarının yapılması planlanmıştır.
2	Derslik ve Merkezi Birimler	11.040	6467	Bu Toplu Projemiz Kapsamında: 1-Sağlık Bil. Fak. İnş. 2- Beden Eğt. Ek Ders. Bl İnş. 3- Ed. Fak. Ek. Ders. bl. İnş. 4-Balkan Yer. Merk. Öğr.Yem. inş. 5- Devlet Kons. Ek Ders. Bl. İnş. 6- Uzunköprü YO İnş. 7- Enez MYO inş işlerinin yapılması planlanmıştır.
3	Muhtelif İşler	3358	1445	Bu toplu projemiz kapsamında büyük onarım işleri için ayrılan 1.430.000 TL ödeneye öz gelirlerden 350.000 TL eklenmiş ve 334.588 TL harcanmıştır.
4	Kampus Altyapısı	3000	2791	Balkan yerleşkesi altyapı çalışmalarının yapılması planlanmıştır.
5	Hastane Reorg.	2000	2000	Hastane Büyük Onarım hizmetlerinin yapılması planlanmıştır.
6	Spor Tesisleri	2	0	
7	II. Beyazıt Küll. Rest. ve Ona.	400	400	Makedonya Yerleşkesi Binasının tadilatı planlanmıştır.
TOPLAM		17.570	12.453	

Üniversitemizde 2012 yılının 2. altı aylık döneminde 171 adedi ilk altı aylık dönemden devreden projeler olmak üzere toplam 382 adet bilimsel araştırma projesi yürütülmesi planlanmaktadır. 2. altı aylık dönemde eklenecek 211 projenin toplam bütçe ödeneği 8.501.498 TL olup, planlanan harcama tutarı ise 3.479.718 TL dir.

BİLİMSEL ARAŞTIRMA PROJELERİ	SAYI	TOPLAM ÖDENEK	PLANLANAN HARCAMA	KALAN
İlk 6 Aydan Devreden Projeler	171	4.244.871	2.718.510	1.526.361
İkinci Altı Ayda Eklenecek Projeler	211	8.501.498	3.479.718	5.021.780
2012 Yılı Sonu İtibariyle Planlanan	382	12.746.369	6.198.228	6.548.141